

**INSTITUTO NACIONAL DE INFORMACION
DE DESARROLLO
INIDE**

**RESULTADOS DE LA
“ENCUESTA NACIONAL DE HOGARES SOBRE MEDICIÓN DE NIVEL
DE VIDA - 2016”**

Managua, Junio 2016

ANTECEDENTES

EMNV realizadas con
lineamientos comparables

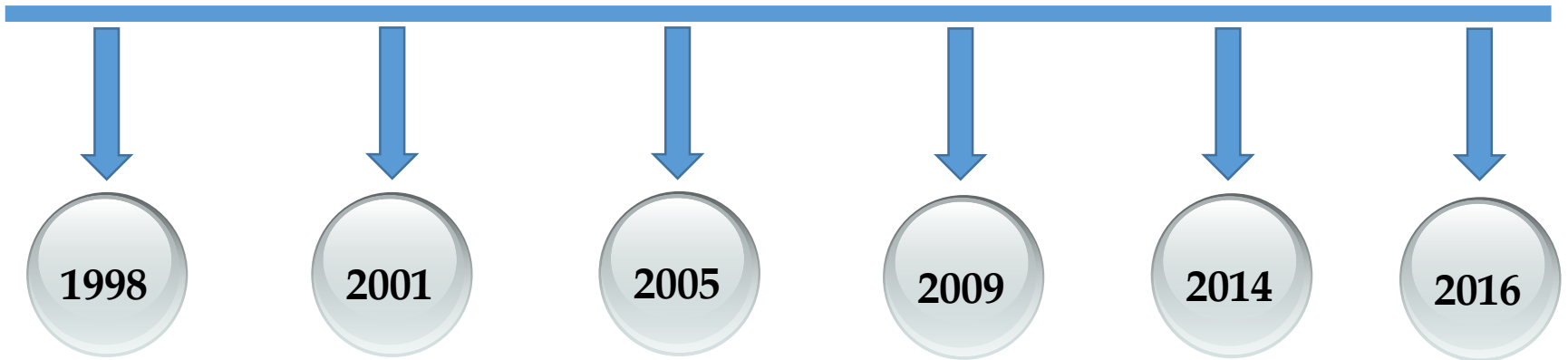

OBJETIVOS DE LA ENCUESTA

Objetivo general

Medir la pobreza extrema y general en los hogares del país.

Conocer el porcentaje de la población en situación de pobreza general y extrema a nivel nacional.

Medir la distribución del consumo.

Medir la desigualdad en el consumo.

ASPECTOS METODOLOGICOS

A. METODOLOGÍA DE LA EMNV 2016

Diseño y tamaño de muestra

- Muestra probabilística de áreas, estratificada y bietápica con tamaño de 2,800 viviendas.
- Variable de diseño fue la tasa de pobreza extrema, según EMNV 2014.

Niveles de inferencia

- Permite obtener estimaciones a nivel nacional.

B. AGREGADO DE CONSUMO

Alimentos

Alimentos comprados y consumidos por los miembros del hogar

Alimentos obtenidos de otra fuente que no sea el hogar mismo

Alimentos provenientes del autoconsumo

Alimentos provenientes de donaciones o regalos

No alimentos

Vivienda

Salud

Educación

Equipamiento del hogar

Gastos personales

LÍNEAS DE POBREZA

LÍNEA DE POBREZA EXTREMA (LPE)

- Se define como el nivel de consumo total anual en alimentación por persona, necesario para satisfacer las necesidades mínimas calóricas diarias, estimadas en 2,288 calorías promedio.
- El costo de este requerimiento, según datos finales de la EMNV 2016, fija la línea de pobreza extrema en **C\$11,258.93 per cápita anual.**

LÍNEA DE POBREZA GENERAL (LPG):

- Se define como el nivel de consumo anual por persona en alimentos (línea de pobreza extrema), más un monto adicional para el consumo de servicios y bienes no alimenticios como: vivienda, transporte, educación, salud, vestuario y los de uso cotidiano en el hogar.
- El valor de la línea de pobreza general, se estimó en un nivel de consumo de **C\$18,310.99 per cápita anual.**

CLASIFICACIÓN DE POBREZA

Mayor

No Pobres

LPG = C\$ 18,310.99

Pobreza
General

LPE = C\$ 11,258.93

Pobreza
Extrema

Menor

Escala de Bienestar (Consumo per cápita anual)

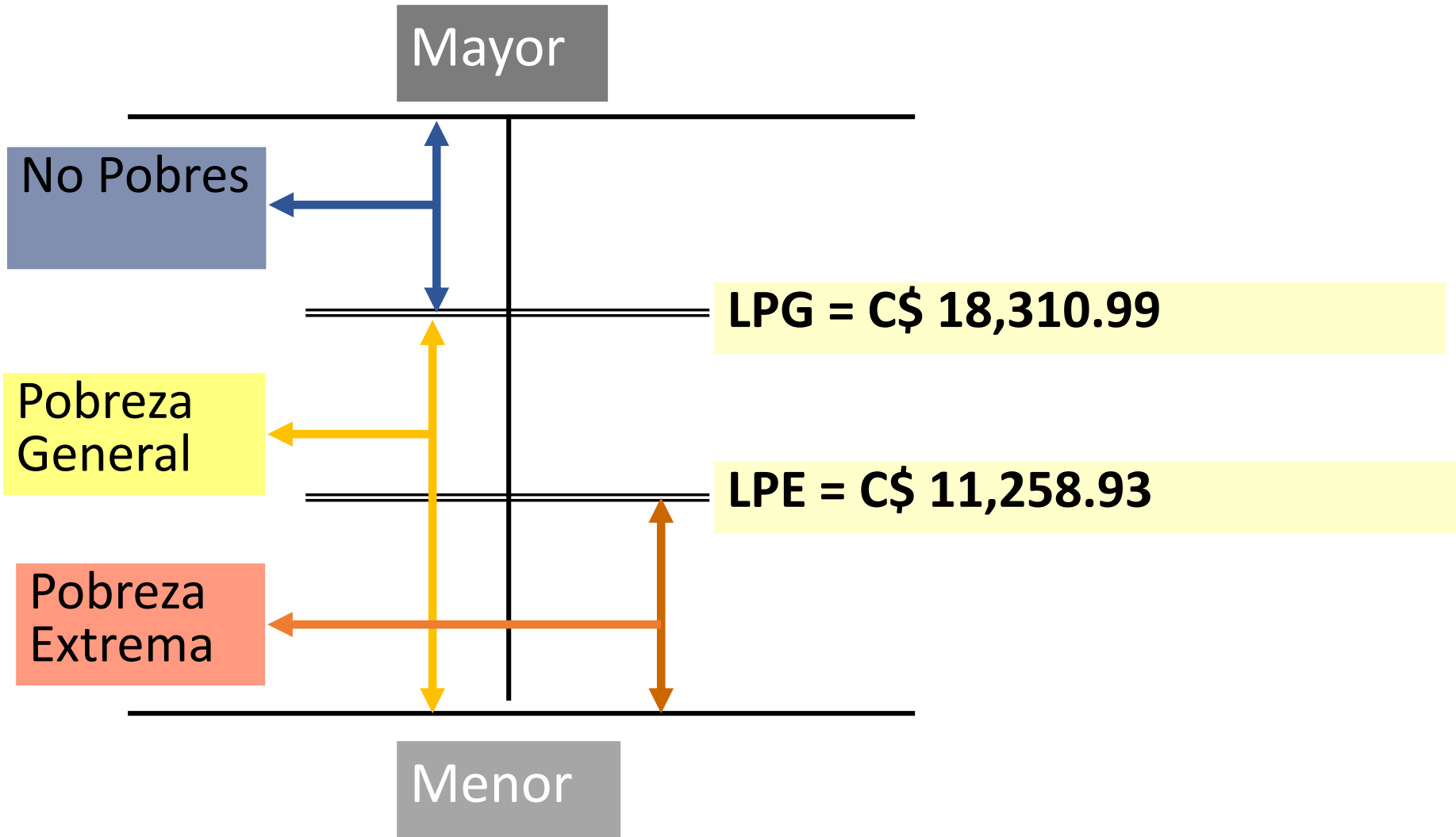

RESULTADOS

Cuadro 1 Nicaragua: Incidencia de la Pobreza a nivel Nacional

Área Geográfica	No Pobres	Pobres Generales	Total	Pobres no Extremos	Pobres Extremos
Nacional	75.1	24.9	100	18.0	6.9

Fuente: INIDE / EMNV 2016

Evolución de la Pobreza

La incidencia de la pobreza decreció en el periodo 2014 - 2016.....

Figura 1. Evolución de la Pobreza General y Pobreza Extrema 1998 - 2016

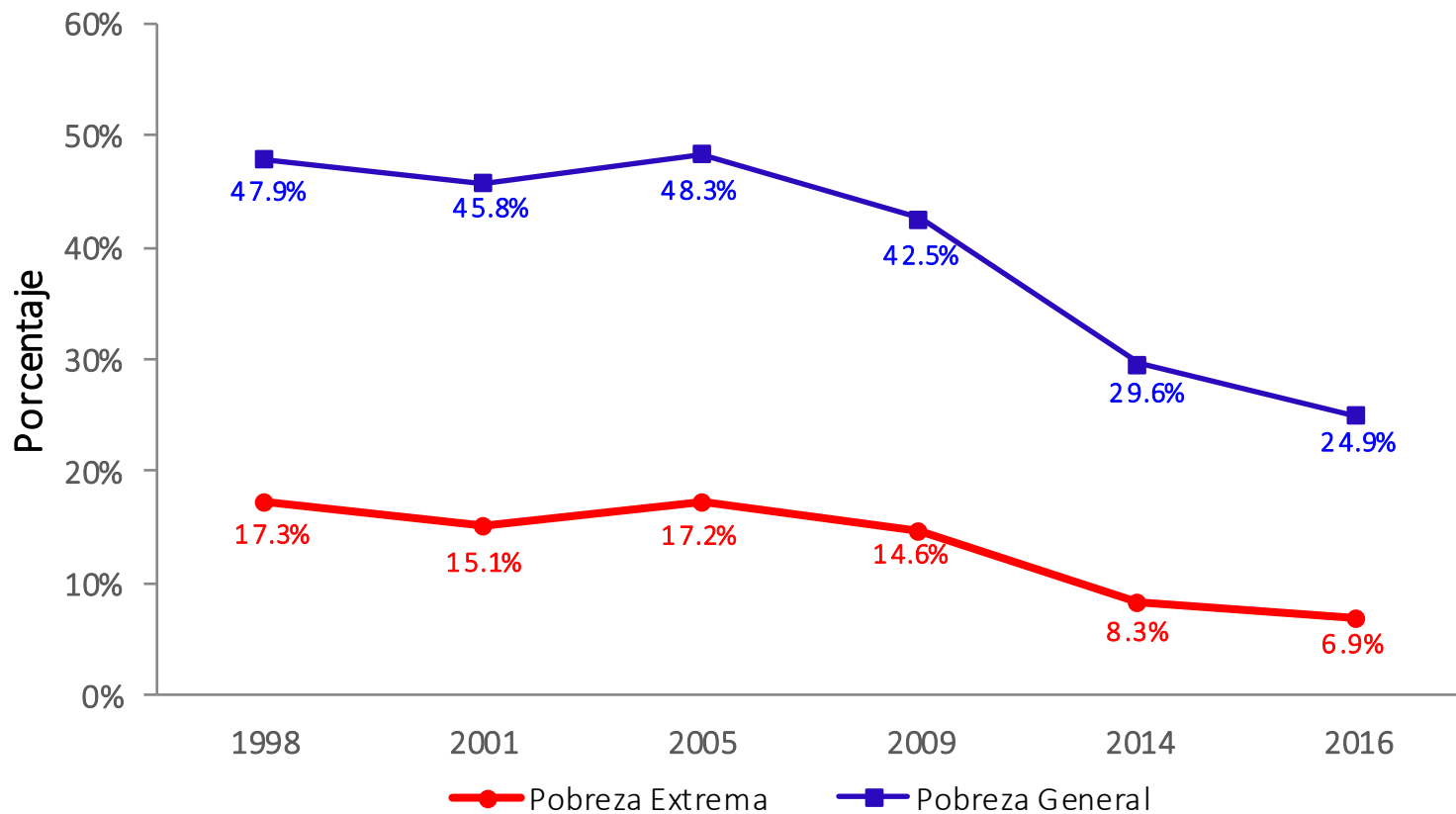

Fuente: INIDE / EMNV 1998, 2001, 2005, 2009, 2014 y 2016

Consumo

Cuadro 2 Nicaragua: Distribución Porcentual del Consumo por Quintil

Componentes del Consumo	Quintil de Consumo					Total
	1	2	3	4	5	
Consumo C\$/Persona/Año	12,246.06	19,933.35	26,733.90	36,583.41	66,348.40	32,356.12
Alimentos	54.45	49.83	47.54	44.30	32.50	41.46
Valor de Uso de la Vivienda Anual Per Cápita	15.55	15.91	16.28	18.21	23.39	19.53
Servicios de la Vivienda Anual Per Cápita	8.35	9.41	9.57	9.78	10.88	10.04
Salud Anual Per Cápita	3.41	2.97	3.97	4.31	5.00	4.30
Educación Anual Per Cápita	4.74	5.67	5.78	4.80	4.87	5.10
Otros Gastos del Hogar Anuales Per Cápita	8.84	9.48	9.25	9.27	10.00	9.56
Equipamiento Anual Per Cápita	1.69	2.70	3.10	3.92	6.56	4.55
Transporte Anual Per Cápita	2.95	4.02	4.49	5.35	6.79	5.45
Transferencias Anuales Per Cápita	0.02	0.00	0.02	0.05	0.02	0.02
Total	100.00	100.00	100.00	100.00	100.00	100.00

Fuente: EMNV 2016

Cuadro 3 Nicaragua: Variación del Consumo Promedio Anual Per Cápita de la EMNV (en C\$ de 2016)

Componentes	2014	2016	Variación en C\$	Variación Porcentual
Consumo C\$/ Persona/año	33,733.18	32,356.12	-1,377.06	-4.1%
Alimentos	14,259.65	13,414.46	-845.19	-5.9%
Uso de Vivienda	5,986.02	6,318.28	332.26	5.6%
Servicios de Vivienda	3,050.66	3,248.01	197.36	6.5%
Salud	1,802.35	1,391.90	-410.45	-22.8%
Educación	1,663.58	1,648.70	-14.87	-0.9%
Gastos personales	3,493.06	3,092.96	-400.09	-11.5%
Uso de bienes durables	1,641.90	1,470.73	-171.17	-10.4%
Transporte	1,821.66	1,763.52	-58.15	-3.2%
Otros	14.31	7.55	-6.76	-47.2%

Fuente: EMNV 2014 y 2016
Córdobas reales del año 2016.

El consumo promedio total anual per cápita creció la mayoría de los quintiles a excepción del último quintil.....

Cuadro 4 Nicaragua: Variación del Consumo Promedio Anual Per Cápita por Quintil

Quintil	2014	2016	Variación en C\$	Variación Porcentual
1	11,472.49	12,246.06	773.57	6.74%
2	18,395.33	19,933.35	1,538.02	8.36%
3	25,857.20	26,733.90	876.70	3.39%
4	36,397.91	36,583.41	185.50	0.51%
5	76,532.62	66,348.40	-10,184.22	-13.31%
Total	33,733.18	32,356.12	-1,377.06	-4.08%

Fuente: INIDE/EMNV 2014 y 2016

Córdobas reales del año 2016.

Si fijamos una línea de pobreza, ya sea mayor o menor a la observada, en un rango admisible, la incidencia de pobreza será siempre menor en el año 2016.....

Figura 2. Frecuencia Acumulada del Consumo Anual Per Cápita Nacional 2014-2016
(Cordobas corrientes 2016)

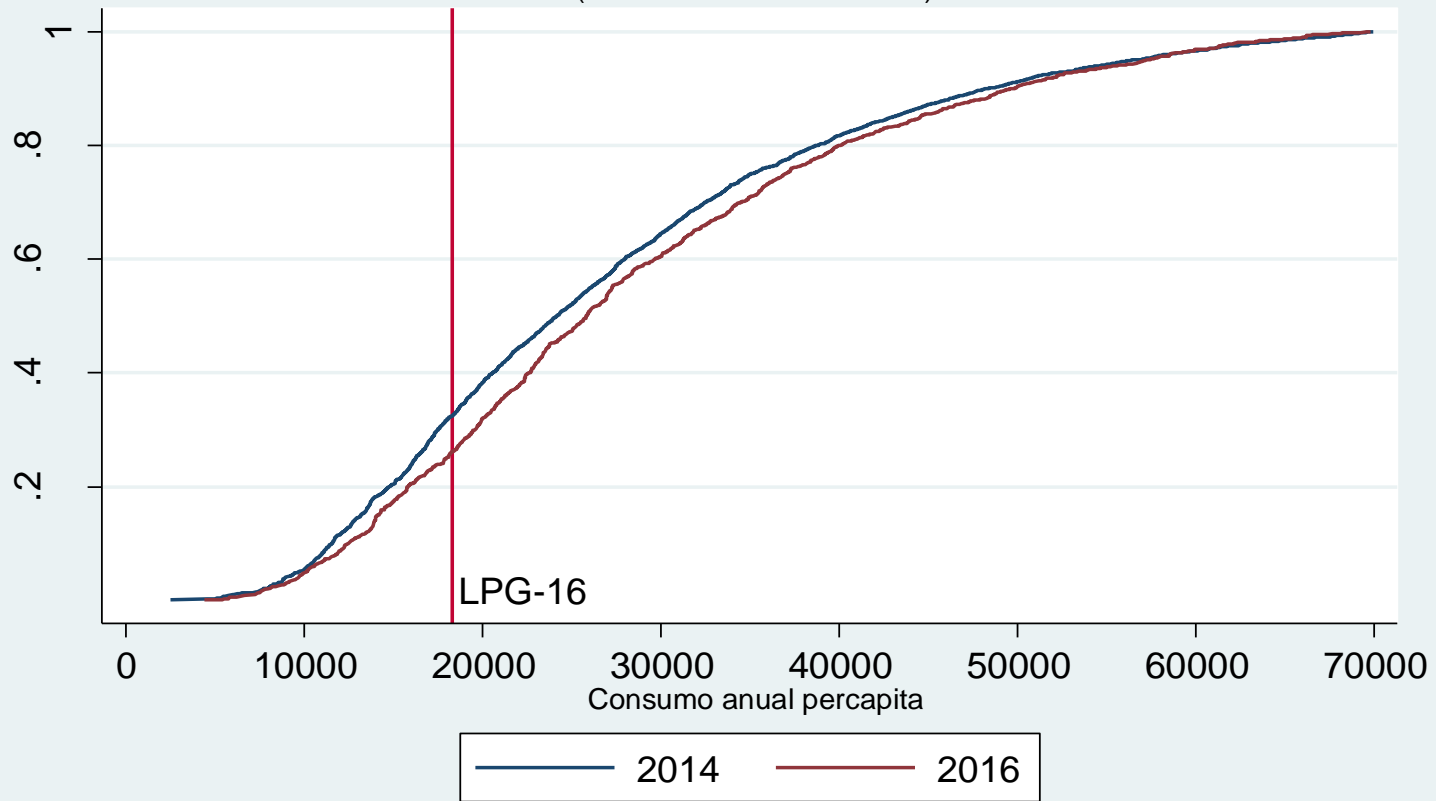

Fuente: INIDE / EMNV 2014 y 2016

Desigualdad

Cuadro 5 Nicaragua: Distribución del Consumo Total en Quintiles

Área Geográfica		Quintil de Consumo					Total
		1	2	3	4	5	
2016	Consumo C\$/ Persona/año	12,246.06	19,933.35	26,733.90	36,583.41	66,348.40	32,356.12
	Porcentaje del consumo total	7.57	12.32	16.52	22.61	41.01	100.00
2014	Consumo C\$/ Persona/año	11,472.49	18,395.33	25,857.20	36,397.91	76,532.62	33,733.18
	Porcentaje del consumo total	6.80	10.91	15.33	21.58	45.38	100.00

Fuente: INIDE/EMNV 2014 y 2016

Córdobas reales del año 2016.

El índice de Gini muestra una mejora en la desigualdad del consumo per cápita nacional.

Cuadro 6 Nicaragua: Índice de Gini 2005 - 2016

	2005	2009	2014	2016
Nacional	0.41	0.37	0.38	0.33

Fuente: INIDE/EMNV 2005, 2009, 2014 y 2016

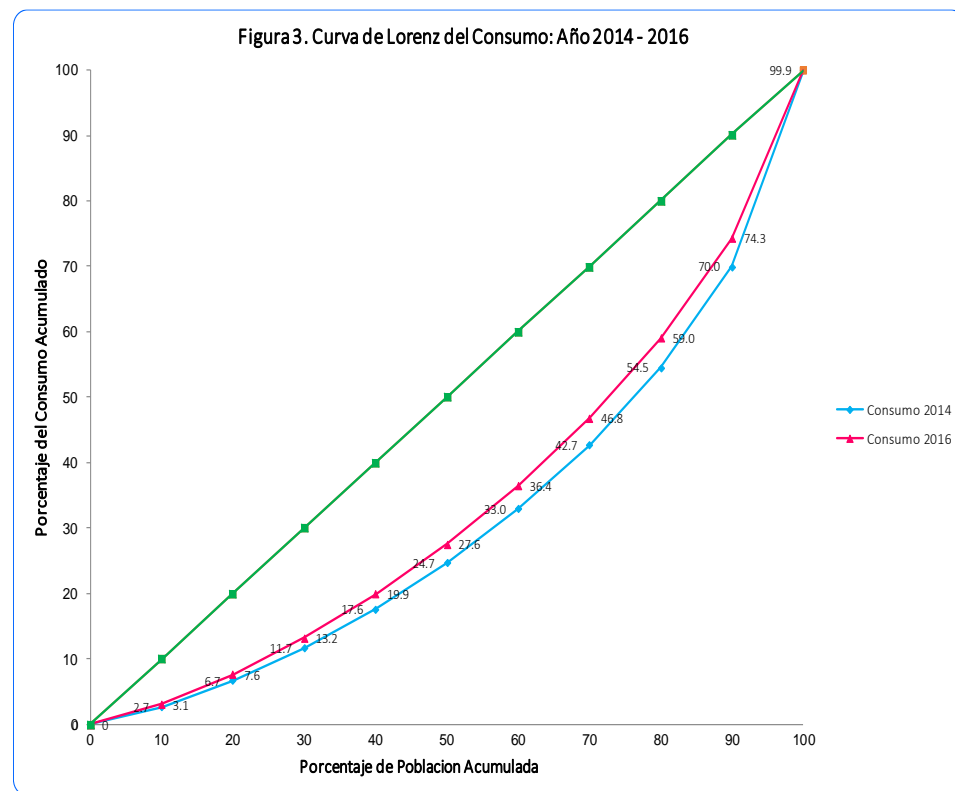

Gracias.