

División Sistemas de Pago

Innovaciones de los sistemas de pagos:
pagos electrónicos del Gobierno

Septiembre, 2016

Temario

- ¿Qué es el sistema nacional de pagos?
- Marco Jurídico del SINPE
- Estandarización de cuentas y actores del sistema
- Servicios financieros: lotes y tiempo real
- El Gobierno en el sistema de pagos
- Gobierno digital

¿Qué es un Sistema de Pagos?

“Es una serie de instrumentos, procedimientos bancarios y sistemas interbancarios de transferencia de fondos que facilitan la circulación del dinero”

¿Qué es el sinpe ?

Sistema Nacional de Pagos Electrónicos

Marco legal y normativo

Ley Orgánica 7558

**Reglamento
Sistema de pagos**

**Normas
Complementarias**

**Estándares
(físicos y
electrónicos)**

Código de Cuenta Cliente

EEENNNNNNNNNNNNNNNNV

Asociarse a cuentas, tarjetas y otros

Presentación en diferentes lugares
Estados de cuenta/cajero

La estructura en diciembre 2016, se modifica a IBAN

Código IBAN

International Bank Account Number

IBAN: PPVVNNN.NNN

2 2 N dígitos

PP: Código país
VV Dígito verificador (self)
NNN..NN Número de cuenta

Ejemplo 22 dígitos:
CR88015201001034884970

Estándar utilizado en ...

Persona Física

0 + **9** caracteres numéricos + 2
guiones

Dimex

1 + **11** caracteres numéricos

Diplomáticos-DIDI

5 + **11** caracteres numéricos

Gobierno

2 + **9** caracteres numéricos + 2 guiones

Jurídica

3 + **9** caracteres numéricos + 2 guiones

Autónoma

4 + **9** caracteres numéricos + 2 guiones

Actores del Sistema

Origen

Destino

Canales:

Banca línea
Banca móvil
Plataformas

Tipos de Cuentas:

Ahorro
Cuenta corriente
Tarjetas de Crédito

Asociados al SINPE

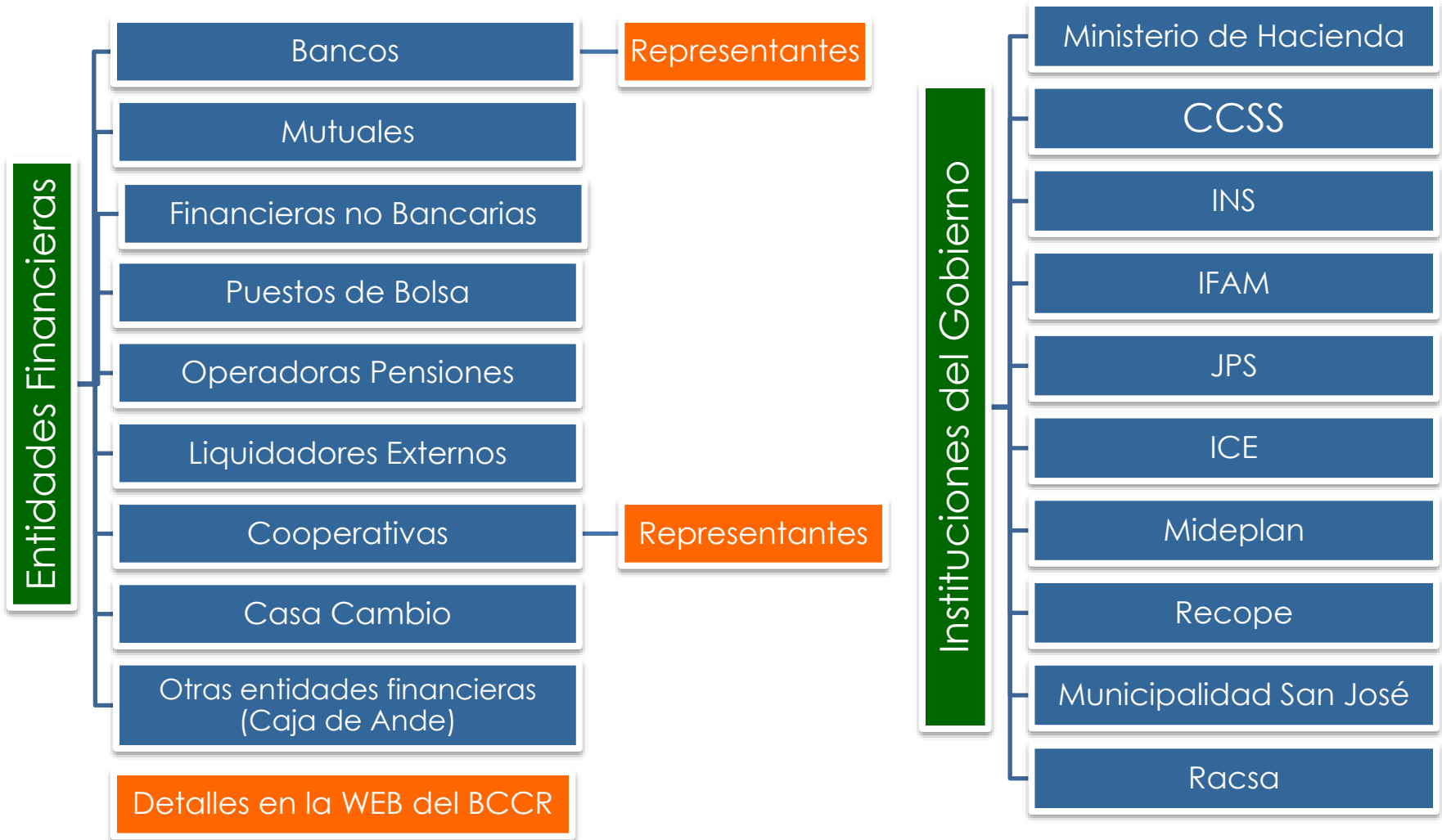

Servicios de Pago y Cobro Interbancarios

(100% electrónicos)

	Tiempo Real	ACH (Diferido)
	<ul style="list-style-type: none">• Transacciones Individuales• Servicio: 24 x 7 x 365• Disponibilidad inmediata de fondos para Bancos y Clientes	<ul style="list-style-type: none">• Transacciones en Lotes• Servicio: Días hábiles• Fondos disponibles para Bancos y Clientes en T (10PM)
Pago	Transferencias de Fondos a Terceros TFT	Compensación de Crédito Directo CCD
Cobro	Débito en Tiempo Real DTR	Compensación de Débito Directo CDD

Operaciones de Pago (Crédito Directo)

Pago de Proveedores

Pago Salarios

Transferencias a Ministerios

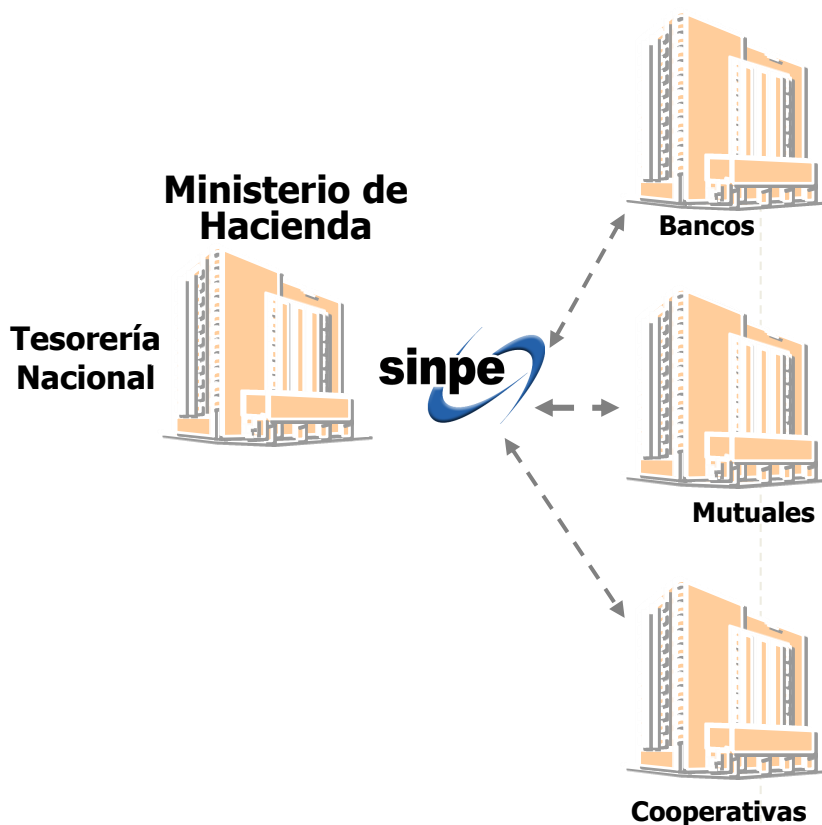

Características

Acreditación:
T+1 (10 a.m.)

Tipo de Envío:
Lote

Sistema Interno:
Revisión electrónica

Identificación:
Cliente Origen
Cliente Destino

Otros Pagos del resto del Sector Gubernamental:

- Incapacidades (Seguridad Social)
- Pólizas de Seguro
- Ayudas sociales

Operaciones de Cobro (Débito en Tiempo Real)

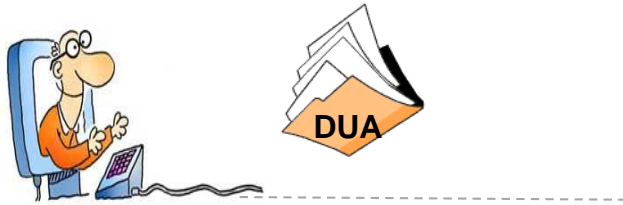

**Agente
aduanal**

Acceso web

**Ministerio de
Hacienda**

sinpe

Bancos

Mutuales

Cooperativas

Características

Acreditación:

En línea

Horario: 7 x 24

Tipo de Envío:

Tiempo Real

Sistema Interno:

Revisión electrónica

Identificación:

Cliente Origen

Cliente Destino

Otros Pagos del Sector Gubernamental:

- Cargas Sociales a grandes empresas
- Facturas Telefónicas a grandes empresas
- Cobro de Impuestos a grandes contribuyentes
- Factura de Combustible

Operaciones de Cobro (Débito Directo)

Ministerio de Hacienda

sinpe

Bancos

Mutuales

Cooperativas

Características

Liquidación:
T + 1 (10:00 a.m.)

Tipo de Envío:
Lotes

Sistema Interno:
Revisión electrónica

Identificación:
Cliente Origen
Cliente Destino

Otros Cobros del resto del Sector Gubernamental:

- Cargas Sociales a pequeñas empresas
- Facturas Telefónicas a pequeñas empresas
- Seguros
- Impuestos Municipales

Operaciones de Pago (Transferencia de Fondos en Tiempo Real)

Ministerio de Hacienda

sinpe

Bancos

Mutuales

Cooperativas

Características

Liquidación:
Tiempo Real

Horario:
7 x 24

Sistema Interno:
Revisión electrónica

Identificación:
Cliente Origen
Cliente Destino

Pago del Sector Gubernamental:

- Pagos y Transferencias urgentes

Información y Liquidación de Impuestos (ILI)

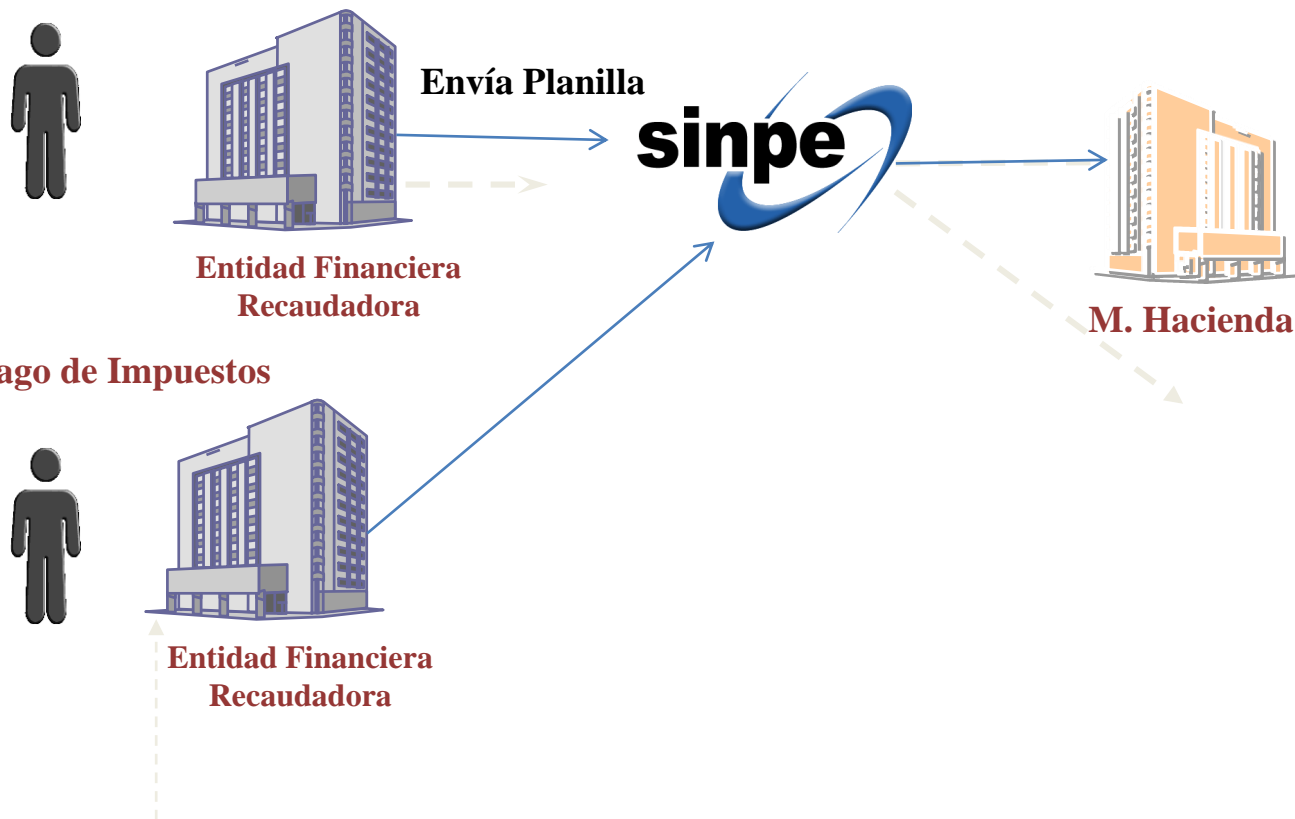

Características

Acreditación:

T+1 (10 a.m.)

Tipo de Envío:

Lote

Sistema Interno:

Revisión electrónica

Identificación:

Cliente Origen

Cliente Destino

SINPE: Transacciones enviadas por Sector y Servicio

Periodo 2007-2015

Valores absolutos

Servicio	2007	2008	2009	2010	2011	2012	2013	2014	2015
TEF a Terceros	541,910	929,367	1,438,928	2,208,036	4,003,539	5,389,227	6,549,135	7,647,764	8,921,073
Bancos comerciales	495,792	858,872	1,307,997	1,996,002	3,657,647	4,916,349	5,951,131	6,893,654	7,980,925
Gobierno	3,480	9,026	14,592	16,543	18,691	24,190	25,995	20,702	18,701
Otros	42,638	61,469	116,339	195,491	327,201	448,688	572,009	733,408	921,447
Débito Tiempo Real	486,130	533,977	645,886	903,831	1,055,607	1,169,412	1,418,729	2,059,136	3,019,166
Bancos comerciales	187	240	620	3,605	30,058	105,226	290,329	650,033	1,212,263
Gobierno	485,941	533,625	644,629	897,827	1,010,421	1,020,346	1,060,104	1,123,571	1,130,836
Otros	2	112	637	2,399	15,128	43,840	68,296	285,532	676,067
Cheques	10,250,560	9,378,924	7,641,425	6,737,907	6,039,810	5,299,191	4,774,906	4,436,091	4,260,759
Bancos comerciales	10,116,824	9,250,393	7,530,990	6,634,445	5,929,137	5,197,151	4,682,412	4,349,675	4,180,314
Gobierno	0	1	2	3	4	5	6	7	8
Otros	133,736	128,530	110,433	103,459	110,669	102,035	92,488	86,409	80,437
Créditos Directos	6,360,827	5,861,148	7,437,544	8,841,997	9,748,597	11,139,884	13,614,311	15,498,773	17,617,498
Bancos comerciales	798,396	1,199,013	1,683,021	2,166,576	2,822,931	3,637,305	4,048,446	4,617,895	5,386,211
Gobierno	5,481,092	4,571,247	5,657,244	6,529,901	6,731,290	7,377,485	9,317,528	10,598,863	11,922,097
Otros	81,339	90,888	97,279	145,520	194,376	125,094	248,337	282,015	309,190
Débitos Directos	39,774	53,914	75,758	119,196	138,451	210,407	316,951	392,239	457,506
Bancos comerciales	1,505	2,622	9,898	23,084	18,402	28,777	31,999	48,601	67,149
Gobierno	20,245	21,869	15,318	11,514	13,838	15,956	17,823	19,369	21,993
Otros	18,024	29,423	50,542	84,598	106,211	165,674	267,129	324,269	368,364

SINPE: Transacciones enviadas por Sector y Servicio

Periodo 2007-2015

Valores Relativos

Servicio	2007	2008	2009	2010	2011	2012	2013	2014	2015
TEF a Terceros	100%	100%	100%	100%	100%	100%	100%	100%	100%
Bancos comerciales	91%	92%	91%	90%	91%	91%	91%	90%	89%
Gobierno	1%	1%	1%	1%	0%	0%	0%	0%	0%
Otros	8%	7%	8%	9%	8%	8%	9%	10%	10%
Débito Tiempo Real	100%	100%	100%	100%	100%	100%	100%	100%	100%
Bancos comerciales	0%	0%	0%	0%	3%	9%	20%	32%	40%
Gobierno	100%	100%	100%	99%	96%	87%	75%	55%	37%
Otros	0%	0%	0%	0%	1%	4%	5%	14%	22%
Cheques	100%	100%	100%	100%	100%	100%	100%	100%	100%
Bancos comerciales	99%	99%	99%	98%	98%	98%	98%	98%	98%
Gobierno	0%	0%	0%	0%	0%	0%	0%	0%	0%
Otros	1%	1%	1%	2%	2%	2%	2%	2%	2%
Créditos Directos	100%	100%	100%	100%	100%	100%	100%	100%	100%
Bancos comerciales	13%	20%	23%	25%	29%	33%	30%	30%	31%
Gobierno	86%	78%	76%	74%	69%	66%	68%	68%	68%
Otros	1%	2%	1%	2%	2%	1%	2%	2%	2%
Débitos Directos	100%	100%	100%	100%	100%	100%	100%	100%	100%
Bancos comerciales	4%	5%	13%	19%	13%	14%	10%	12%	15%
Gobierno	51%	41%	20%	10%	10%	8%	6%	5%	5%
Otros	45%	55%	67%	71%	77%	79%	84%	83%	81%

Servicios de Apoyo al Sistema de Pagos

Gobierno Digital

Modelo

Asamblea Legislativa

Nivel

1

2

- MICIT
- TS E
- Banco Central
- Registro Nacional
- Poder Judicial
- CONARE
- CAMTIC
- Migración

Comité Asesor de Políticas
(Policy Approval Authority)
Asesora a la DCFD

EC Raíz
Convenio BCCR

(Dirección de Certificadores
de Firma Digital)

3

Entidad F
Pública

Entidad F
Privada

Institución
Pública

Empresa
Privada

...

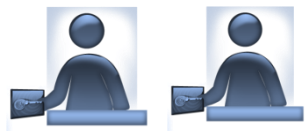

...

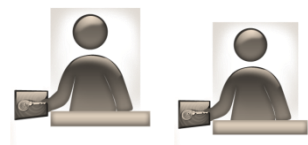

4

Estrategia emisión de Certificados Digitales

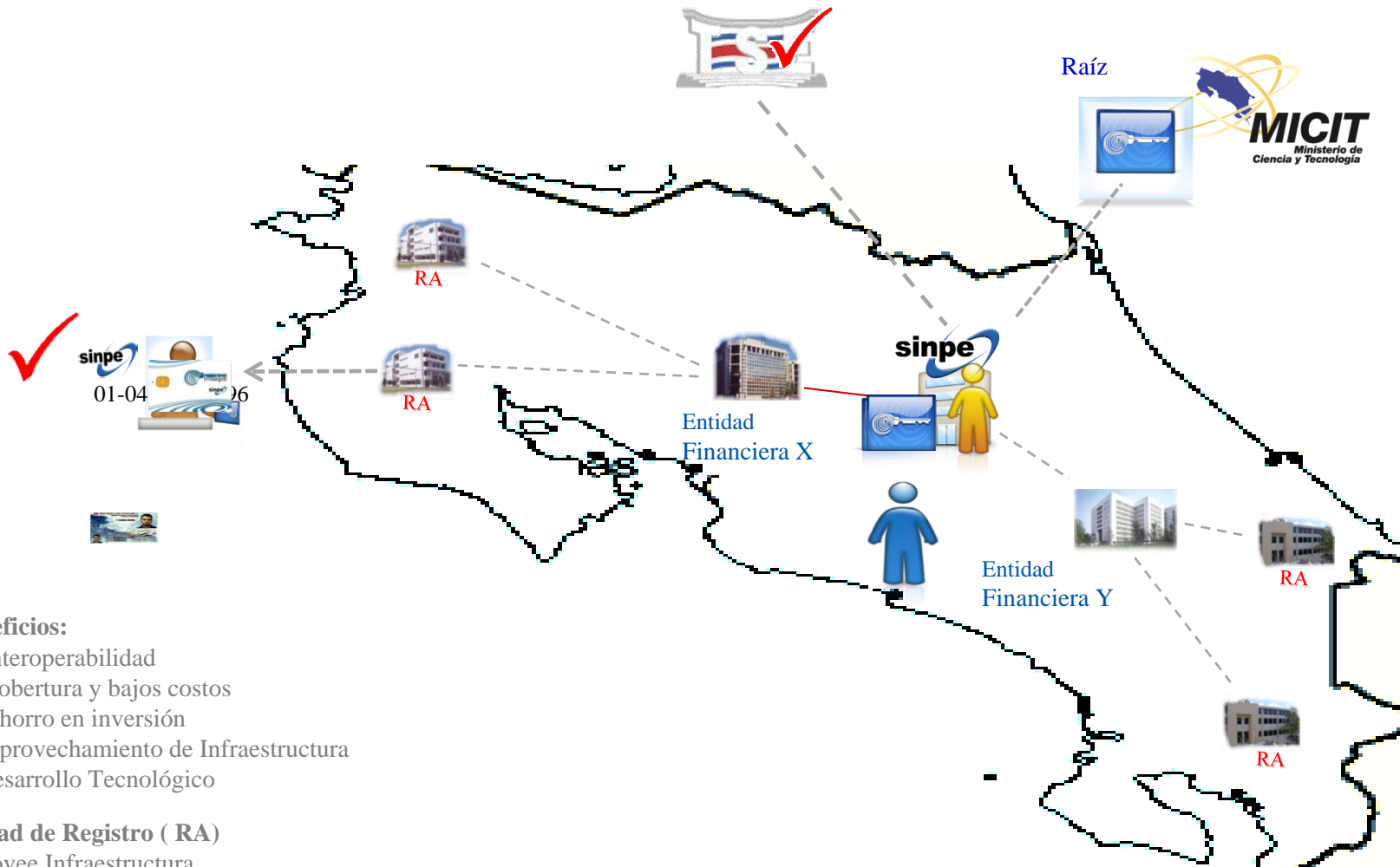

Beneficios:

- Interoperabilidad
- Cobertura y bajos costos
- Ahorro en inversión
- Aprovechamiento de Infraestructura
- Desarrollo Tecnológico

Entidad de Registro (RA)

- Provee Infraestructura
- Administra Solicitudes
- Comprobación de Identidad
- Entrega de Certificados

Entidades utilizando la Firma Digital

Entidad	Proyecto
Banco de Costa Rica	<ul style="list-style-type: none"> • Firma de transacciones
Banco Popular	<ul style="list-style-type: none"> • Autenticación en Web
Promerica	<ul style="list-style-type: none"> • Autenticación en Web
Mutual Alajuela	<ul style="list-style-type: none"> • Autenticación en Web • Firma de transacciones • Actas de comités
Coopenae	<ul style="list-style-type: none"> • Autenticaciones en Web • Firma de transacciones
SUPEN	<ul style="list-style-type: none"> • Información de afiliados • Denuncias
SUGEF	<ul style="list-style-type: none"> • SICVECA • CIC
SUGEVAL	<ul style="list-style-type: none"> • Autenticaciones en Web • Firma de transacciones
Municipalidad de San José	<ul style="list-style-type: none"> • Autenticación en Web
Ministerio de Hacienda	<ul style="list-style-type: none"> • TICA • Compra Red • Tributación Digital
Banco Central	<ul style="list-style-type: none"> • Central Directo • Mensajería Interna • Autenticación en estaciones

Entidad	Proyecto
Poder Judicial	<ul style="list-style-type: none"> • Expedientes Judiciales • Solicitud hoja de delincuencia
ICE	<ul style="list-style-type: none"> • Compras del Sector Publico • Web Institucionales
CNFL	<ul style="list-style-type: none"> • Teletrabajo • Certificados de Medidores
TSE	<ul style="list-style-type: none"> • Matrimonio Digital
Casa Presidencial	<ul style="list-style-type: none"> • Decretos Ejecutivos
Contraloría General de la República	<ul style="list-style-type: none"> • Declaración de bienes • Presupuestos Públicos
INS	<ul style="list-style-type: none"> • Pago de pólizas • Pago de hipotecas • Expediente Médico –SIMA
Junta de Protección Social	<ul style="list-style-type: none"> • Autenticación en Sitios Internos • Firma en Sistemas Internos
CCSS	<ul style="list-style-type: none"> • SICERE: Asegurados / Patronos • Pago de Incapacidades • Consulta Pago de Proveedores
Colegio de Ingenieros	<ul style="list-style-type: none"> • Autenticación en Web • Envío de planos firmados
ARESEP	<ul style="list-style-type: none"> • Sistema de quejas

Esquemas de uso por medio del SINPE del Ministerio de Hacienda

Modelo de gestión operativo de Hacienda

Entidades de
caja única.
Contribuyentes
Importadores
Exportadores
Proveedores
Funcionarios

© Can Stock Photo - csp2477091

sinpe

Bancos

Cooperativas

**Otras entidades
financieras**

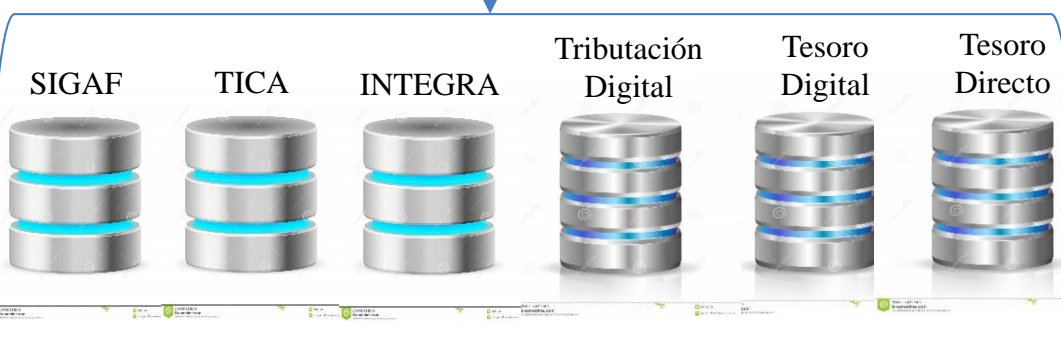

Portal transaccional de Hacienda

Portal transaccional de Hacienda

Portal transaccional de Hacienda

Esquemas de uso por medio del SINPE Caja Costarricense del Seguro Social

Portal transaccional de la CCSS

La CCSS implemento la facturación en línea de los patronos para que mensualmente ellos auto gestionen los reportes de las cargas obrero patronales.

Asimismo, en el portal ellos registran la cuenta cliente a la cual se les puede realizar el cobro. Ya sea por DTR (tiempo real) o diferido CDD.

Portal transaccional de la CCSS

https://sfa.ccss.sa.cr/afiliacion/index.jsp

Oficina Virtual del SICERE

Asegurados

Patron

Servicios

- ✓ Gestión de afiliación (Traslado de operadora de pensiones).
- ✓ Aportes distribuidos al Fondo de Capitalización Laboral (FCL) y al Régimen Obligatorio de Pensiones (ROP).
- ✓ Información sobre períodos laborales y salarios consignados en planillas.
- ✓ Consulta de Continuidad Laboral para Retiro del FCL.
- ✓ Histórico de afiliación a Operadoras de Pensiones.

Usuario:

Contraseña:

Ingresar

¿Olvidó su contraseña? Regístrese aquí

Servicios

- ✓ Presentación de la planilla mensual.
- ✓ Aplicación de cambios (inclusiones, exclusiones, salarios, etc.) y facturación de su planilla.
- ✓ Conocimiento del monto a pagar y fecha de vencimiento de la planilla.
- ✓ Domiciliar cuentas bancarias para pago de planilla.
- ✓ Pago de la planilla mediante Débitos Directos o Débitos en Tiempo Real.

Chat en línea®
Lun-Vie 7 am a 5 pm
Activo

Última actualización del sistema 22 de setiembre, 2014
Seguro Social. Todos los Derechos Reservados

Como parte de la integración de los servicios del SINPE la CCSS también incorporó la opción de autenticarse en el sitio transaccional por medio de Firma digital empoderando el no repudio de los patronos o asegurados que ingresan además para realizar consultas y gestiones

Portal transaccional de la CCSS

Pago de Facturas por Débito en Tiempo Real

Pago de Facturas.

Nombre / Razón Social :
Número Patronal:

Seleccionar número Patronal

Lista de Facturas

Factura No.:	Período:	Fecha de Vencimiento	No. Patronal	Tipo de Factura:	Número de Cuenta Cliente	Monto	Pagar
112920160879934966	08-2016	19-09-2016		PLA	<input type="text" value="15201001026643212"/>	<input type="text" value="111,474.00"/>	<input checked="" type="checkbox"/>

- * Para realizar el pago mediante Autogestión Planilla en Línea, es necesario tener domiciliada al menos una cuenta.
- * **El cargo automático:** aplica únicamente para facturas ordinarias. El rebajo de la cuenta autorizada se realiza la noche hábil anterior al vencimiento de la factura. Es responsabilidad del usuario verificar que la cuenta posea los fondos suficientes para que no se rechace el cobro. El proceso de rebajo automático se realiza una sola vez, y no es retroactivo, es decir, no cobra otras planillas vencidas.
- * **El cargo manual:** el usuario se encarga directamente de cancelar la factura mediante el sistema, en el momento que lo considere oportuno. Además, el cargo manual aplica para todo tipo de facturas que genera la caja (ordinarias, adicionales, servicios médicos, subsidios, convenios y arreglos de pago). El usuario debe verificar que la cuenta posea los fondos suficientes para proceder con el pago. Esta opción funciona 24/7.
- * Los patronos y trabajadores independientes podrán cancelar aquí facturas ordinarias, adicionales, servicios médicos, subsidios, convenios y arreglos de pago, inclusive las que se encuentren en situación de cobro administrativo a más de 30 días.
- * Los asegurados voluntarios pueden cancelar los últimos 5 recibos pendientes, si ya cuenta con 6 recibos vencidos, el sistema lo bloquea automáticamente, por lo que deberá presentarse a la sucursal respectiva a realizar el trámite correspondiente.
- * Consultas sobre pagos de facturas al correo: recaudacionexterna@ccss.sa.cr o a los teléfonos 2539-0327, 2539-0339, 2539-0313.

Versión 4.4.1
Desarrollado por Área Ingeniería de Sistemas, Subárea Sistemas Financiero-Administrativos

Última actualización 09 de Setiembre, 2016. Caja Costarricense de Seguro Social.
Todos los Derechos Reservados

Portal transaccional de la CCSS

https://sfa.ccss.sa.cr/ - Comprobante de pago - Internet Explorer

CAJA COSTARRICENSE DE SEGURO SOCIAL
Autogestión Planilla en Línea
Documento de pago por débito Real.

Pago Aplicado

Nº Transacción: 2016092274624015673086883 Fecha: 22/09/2016

Nombre /Razón Social
Debitado a la cuenta
Monto Debitado (colones): 111,474.00

Detalle transacción

Num. Factura.	Número Patronal.	Tipo Factura	Período	Monto
112920160879934966	203101545421001001	PLA	08/2016	111,474.00

----- Última Línea -----

Hecho 100%

Portal transaccional de la CCSS

- Factura No.: 112920160079934966
- Período: 01/09/2016
- Tipo de Factura: PLANILLA
- Tipo de Facturación: PLANILLA PREELABORADA
- Situación de la Factura: CANCELADA
- Fecha de Facturación: 07/09/2016
- Monto Interés: 0.00
- Monto Total: 111.474.00
- Fecha de Cancelación: 22/09/2016
- Fecha Límite de Pago: 19/09/2016
- Fecha Presentación: (empty)
- Medio Presentación: (empty)
- Sucursal de Presentación: SUCURSAL OFICINAS CENTRALES 1123
- Fecha de Distribución: (empty)

Below the form is a table with the following columns: Concepto, Monto, Fecha Pago, Forma Pago, No. Medio Pago, and Lugar de Pago.

Concepto	Monto	Fecha Pago	Forma Pago	No. Medio Pago	Lugar de Pago
S.E.M. OBRERO	18.500.00	22/09/2016	SINPE	15201001026643212	
I.V.M. OBRERO	8.520.00	22/09/2016	SINPE	15201001026643212	
S.E.M. PATRONAL	27.750.00	22/09/2016	SINPE	15201001026643212	
I.V.M. PATRONAL	15.240.00	22/09/2016	SINPE	15201001026643212	
A.S.F.A.	15.000.00	22/09/2016	SINPE	15201001026643212	
CUOTA PATRONAL BANCO POPULAR	750.00	22/09/2016	SINPE	15201001026643212	
I.M.A.S.	1.500.00	22/09/2016	SINPE	15201001026643212	
MULTA ASIGNACIONES FAMILIARES	7.500.00	22/09/2016	SINPE	15201001026643212	
APORTE TRABAJADOR BANCO POPULAR	3.000.00	22/09/2016	SINPE	15201001026643212	
APORTE PATRONO BANCO POPULAR	750.00	22/09/2016	SINPE	15201001026643212	
FONDO DE PENSIONES COMPLEMENTARIAS OBLIGATORIO	1.500.00	22/09/2016	SINPE	15201001026643212	
FONDO DE CAPITALIZACIÓN LABORAL	9.000.00	22/09/2016	SINPE	15201001026643212	
CUOTA PATRONAL INS POR LPT	3.000.00	22/09/2016	SINPE	15201001026643212	

Esquemas de uso por medio del SINPE Refinadora Costarricense de Petróleo

Portal transaccional de RECOPE

<https://www.recope.go.cr/venta-de-productos/>

RECOPE cuenta con una Web Transaccional que permite hacer la orden de compra, facturar y cobrar por SINPE en tiempo real. Solo se accede con firma digital

Portal transaccional de RECOPE

Portal transaccional de RECOPE

Beneficios de la Participación Gubernamental directa en el Sistema de Pagos

- Promueve la utilización de los servicios interbancarios
- Agilización de la operativa de pagos del gobierno
- Disminución de los costos financieros y operativos.
- Mayores controles y calidad de información
- Nueva propuesta de servicios hacia el ciudadano
- Mejoramiento de la gestión financiera del gobierno

División Sistemas de Pago

Innovaciones de los sistemas de pagos:
pagos electrónicos del Gobierno

Septiembre, 2016