

Tipos de cambio al 22 de Agosto de 2016

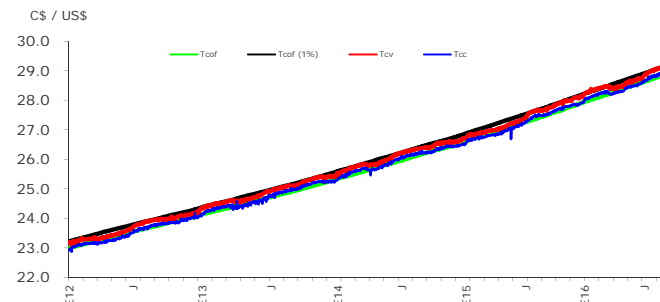

Fuente: Banco Central de Nicaragua

Brecha de venta (porcentaje) al 22 de Agosto de 2016

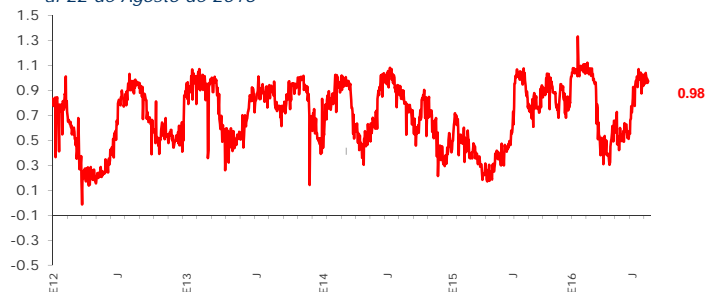

Fuente: Banco Central de Nicaragua

Exceso (déficit) de encaje moneda nacional al 25 de agosto de 2016 (millones de córdobas)

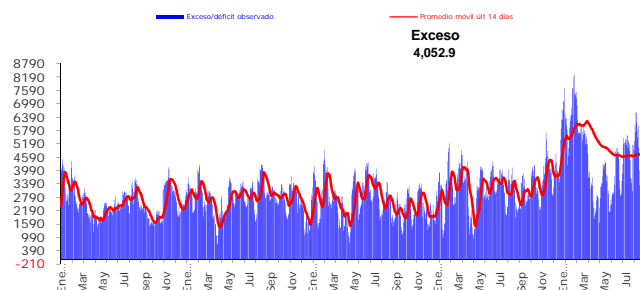

Fuente: Banco Central de Nicaragua

Exceso (déficit) de encaje moneda extranjera al 25 de agosto de 2016 (millones de dólares)

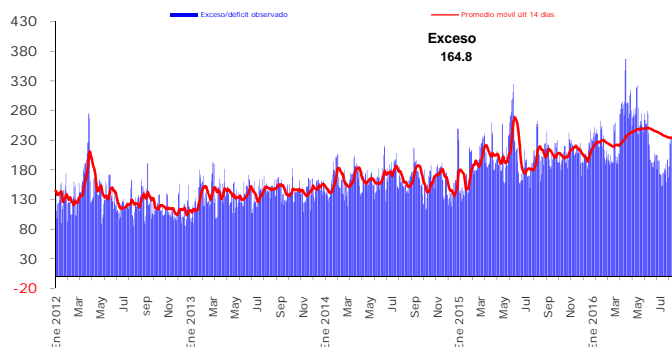

Fuente: Banco Central de Nicaragua

Cobertura de liquidez del Sistema Financiero Nacional al 24 de agosto de 2016

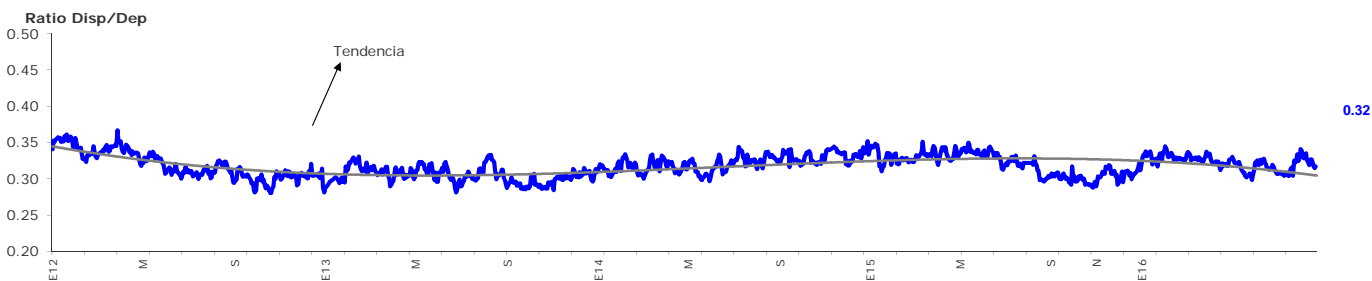

Fuente: Banco Central de Nicaragua

Rendimiento promedio ponderado de letras última subasta (porcentaje) última subasta: 3 de agosto 2016

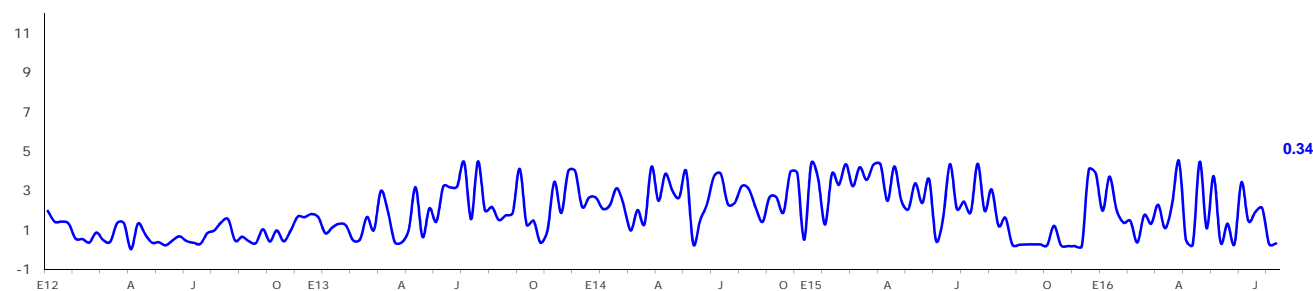

La tasa de rendimiento de las Letras es un promedio ponderado de las subastas competitivas
Fuente: Banco Central de Nicaragua