

### Tipos de cambio (al 4 de febrero 2015)

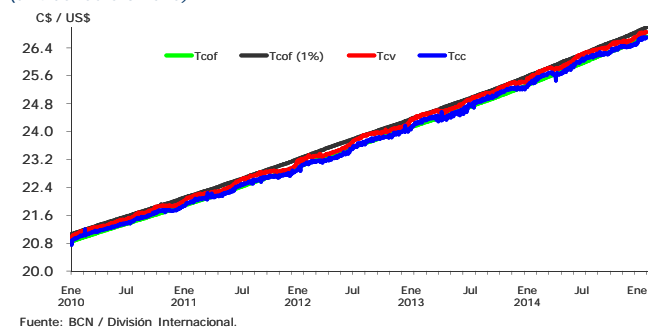

### Exceso (déficit) de encaje moneda nacional al 5 de febrero 2015 (millones de córdobas)

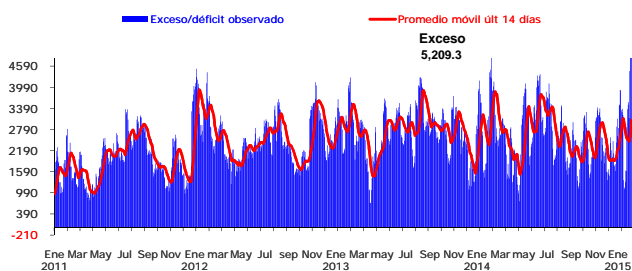

### Brecha de venta (porcentaje) (al 4 de febrero 2015)

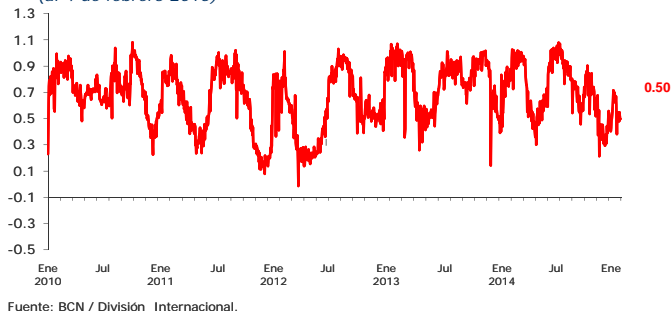

### Exceso (déficit) de encaje moneda extranjera al 5 de febrero 2015 (millones de dólares)

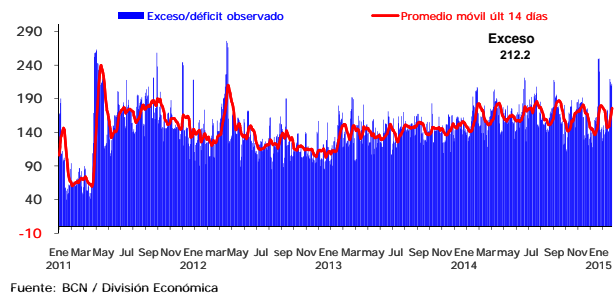

### Cobertura de liquidez del Sistema Financiero Nacional al 4 de febrero de 2015

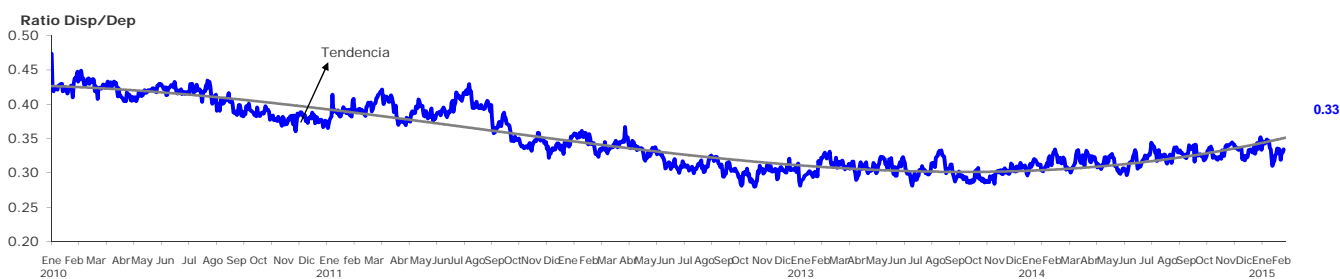

### Rendimiento promedio ponderado de letras última subasta (porcentaje) subasta realizada el 04 de febrero 2015

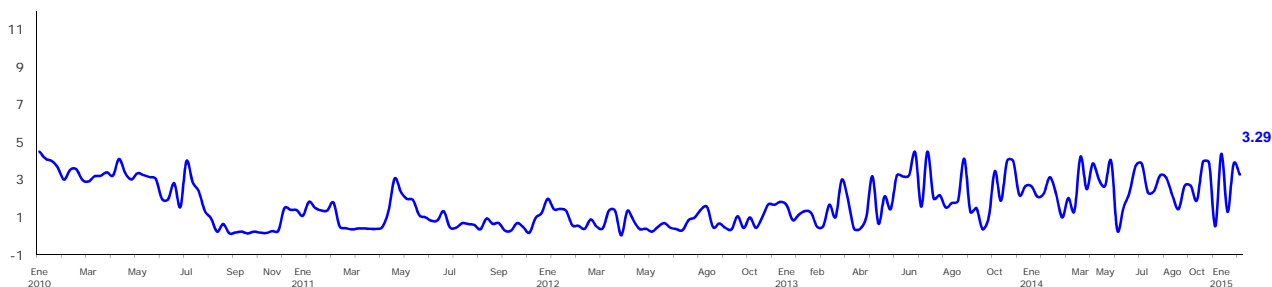

La tasa de rendimiento de las Letras es un promedio ponderado de las subastas competitivas  
Fuente: BCN / División Económica