

**Tipos de cambio**  
(al 7 de Diciembre del 2015)

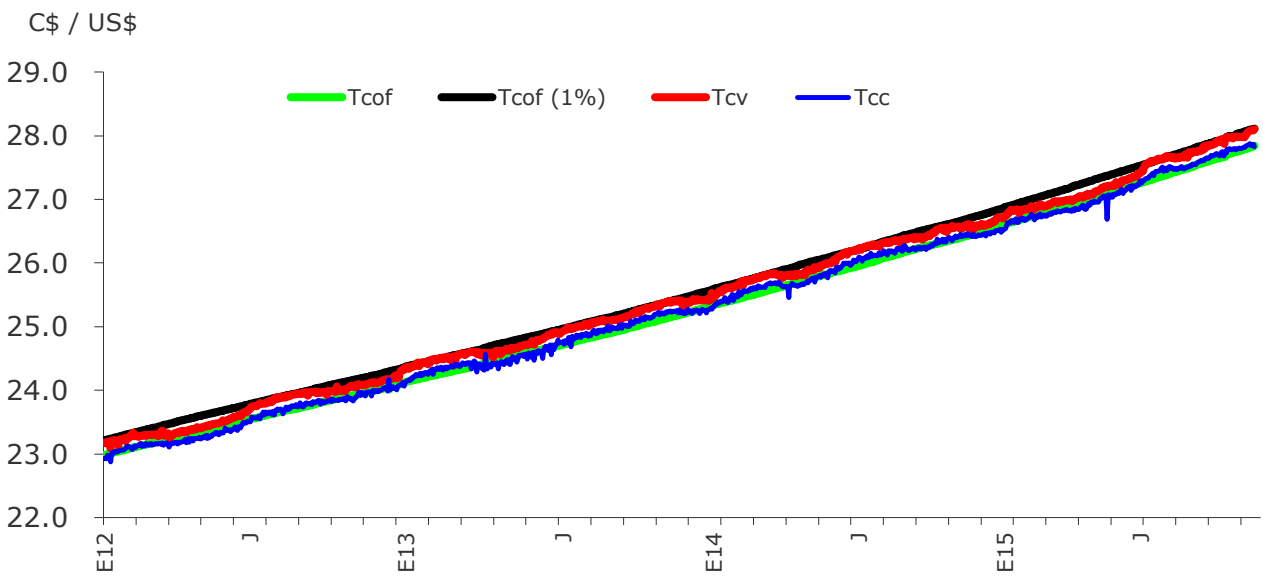

Fuente: BCN / División Internacional.

**Exceso (déficit) de encaje moneda nacional**  
al 18 de Diciembre 2015  
(millones de córdobas)

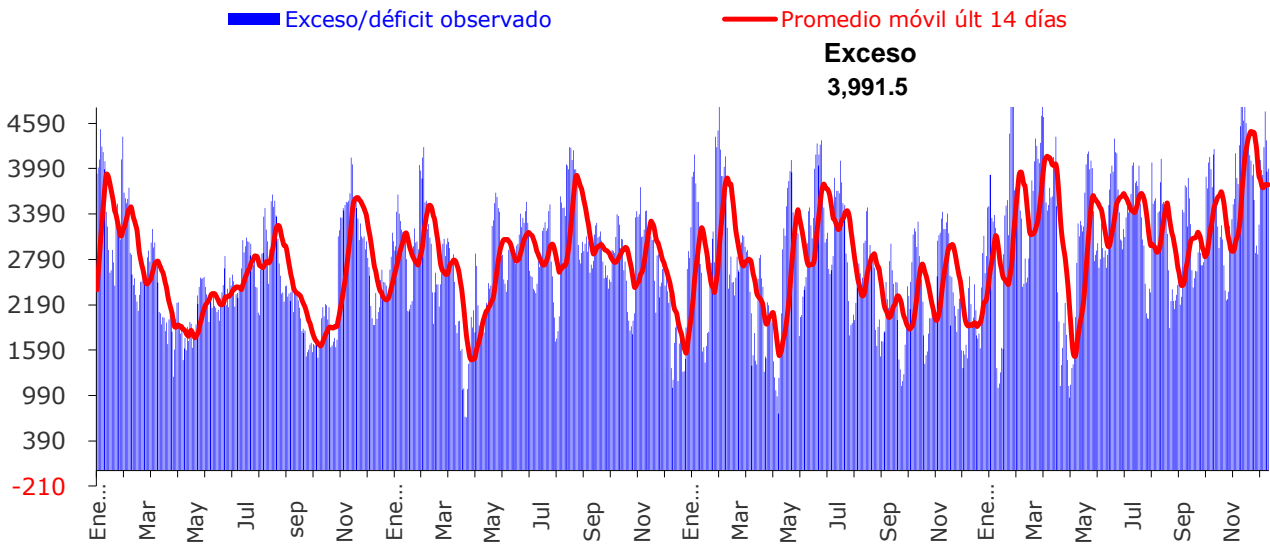

Fuente: BCN / División Económica

**Cobertura de liquidez del Sistema Financiero Nacional**  
al 16 de Diciembre de 2015

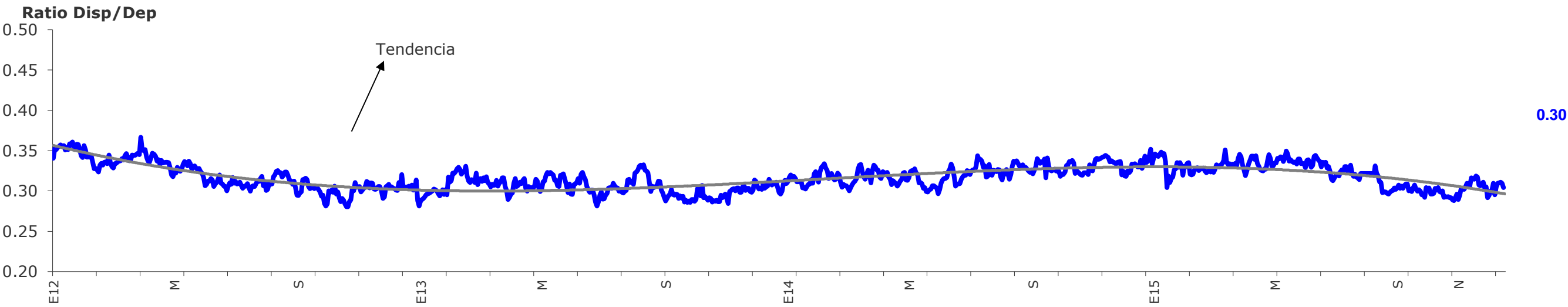

Fuente: BCN/Direcciones de Operaciones Financieras

**Rendimiento promedio ponderado de letras última subasta**  
(porcentaje)  
subasta realizada al 9 de diciembre 2015

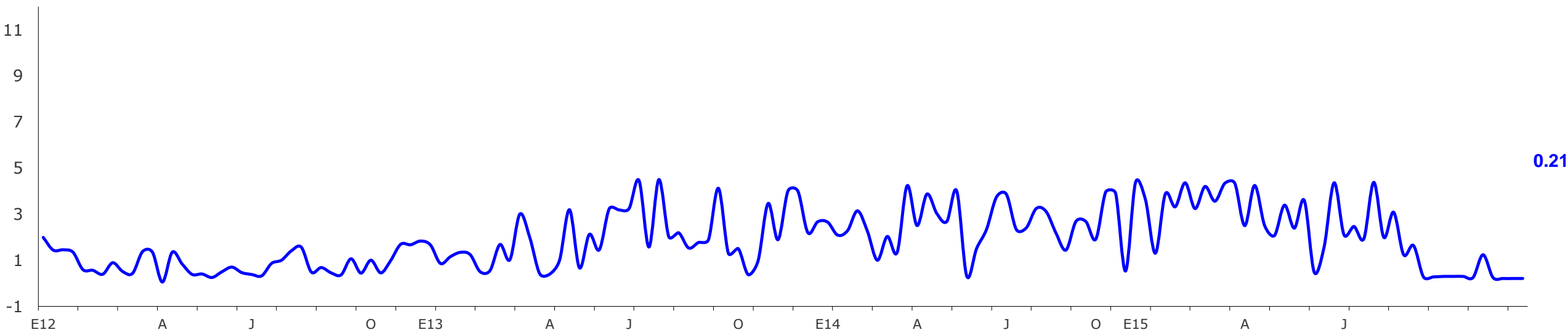

La tasa de rendimiento de las Letras es un promedio ponderado de las subastas competitivas  
Fuente: BCN / División Económica

**Brecha de venta**  
(porcentaje)  
(al 7 de Diciembre del 2015)

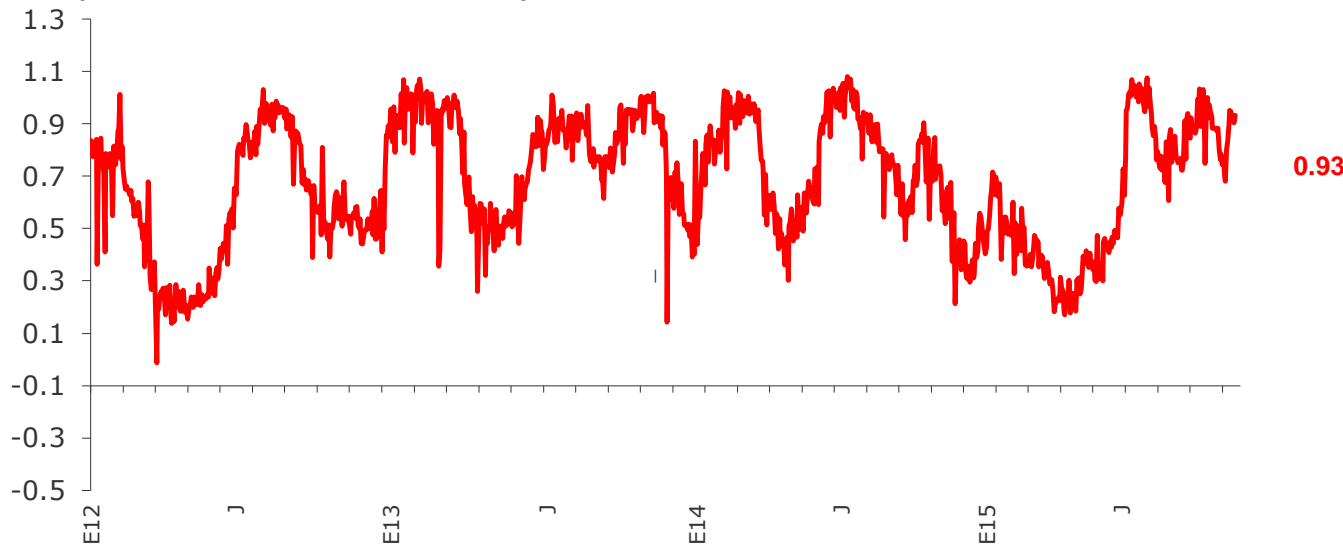

Fuente: BCN / División Internacional.

**Exceso (déficit) de encaje moneda extranjera**  
al 18 de Diciembre 2015  
(millones de dólares)

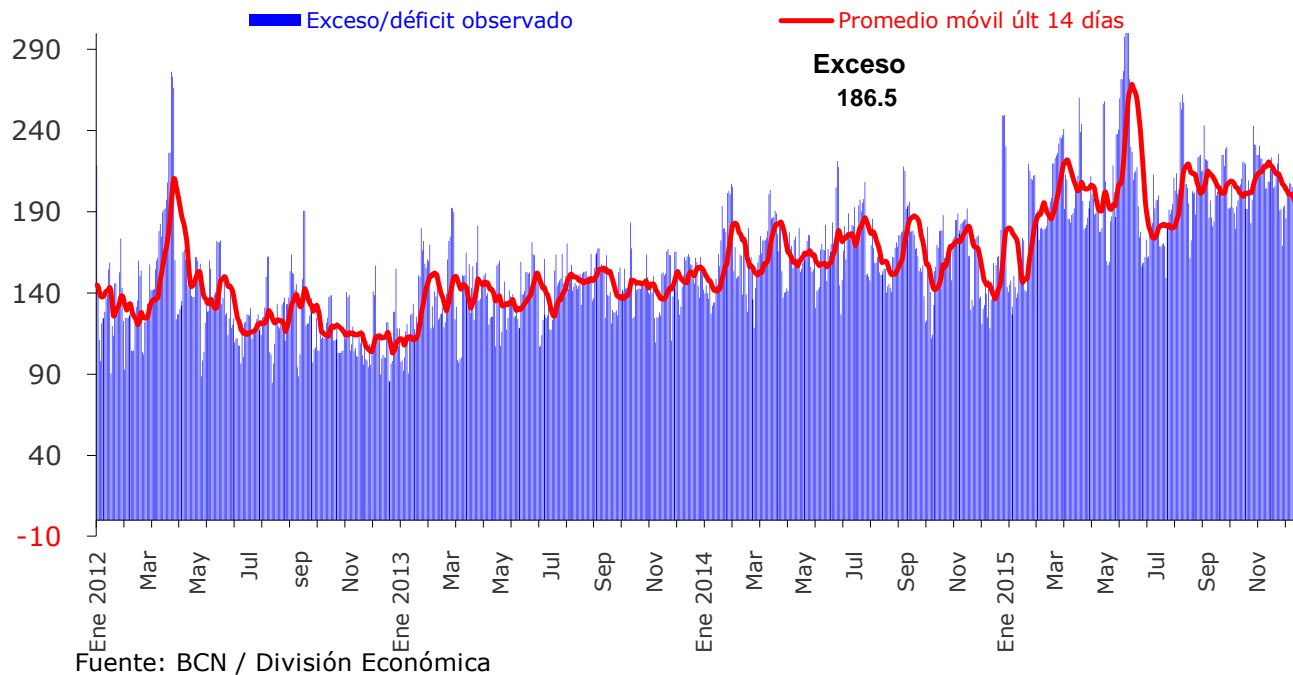

Fuente: BCN / División Económica