

Tipos de cambio

(al 17 de Diciembre del 2015)

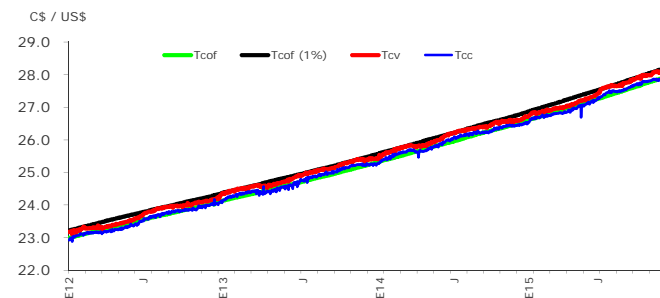

Brecha de venta

(porcentaje)

(al 17 de Diciembre del 2015)

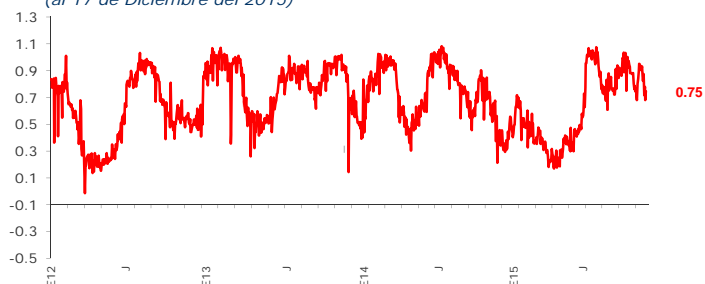

Exceso (déficit) de encaje moneda nacional

al 31 de Diciembre 2015

(millones de córdobas)

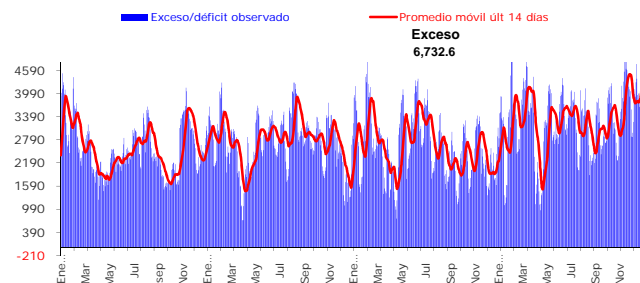

Exceso (déficit) de encaje moneda extranjera

al 31 de Diciembre 2015

(millones de dólares)

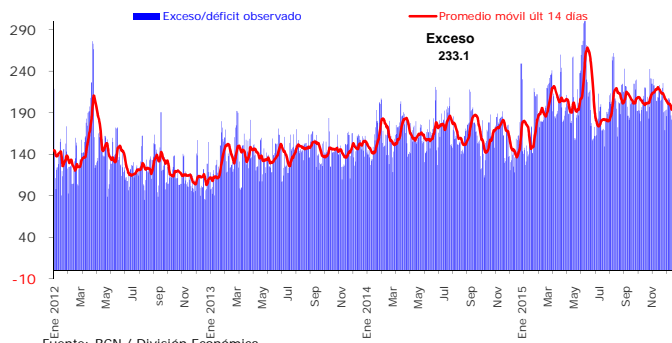

Cobertura de liquidez del Sistema Financiero Nacional

al 30 de Diciembre de 2015

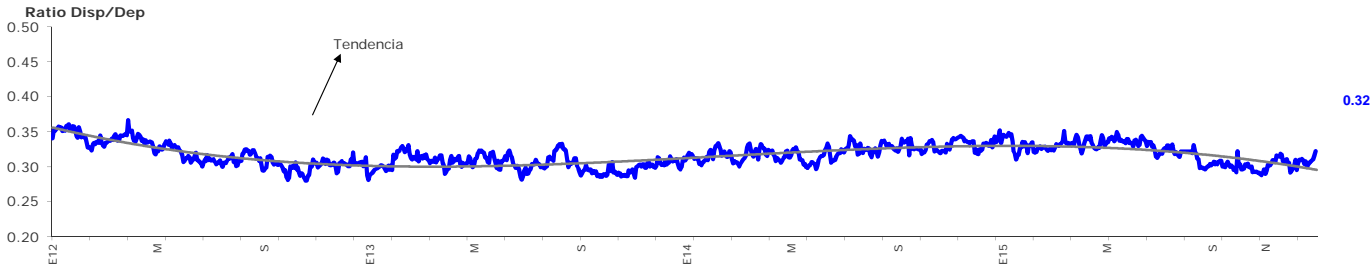

Rendimiento promedio ponderado de letras última subasta

(porcentaje)

subasta realizada al 21 de diciembre 2015

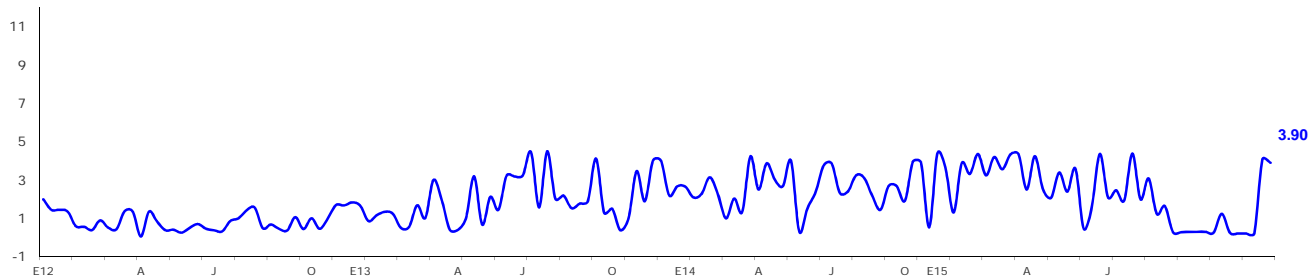

La tasa de rendimiento de las Letras es un promedio ponderado de las subastas competitivas
Fuente: BCN / División Económica