

Tipos de cambio

(al 17 de Noviembre del 2015)

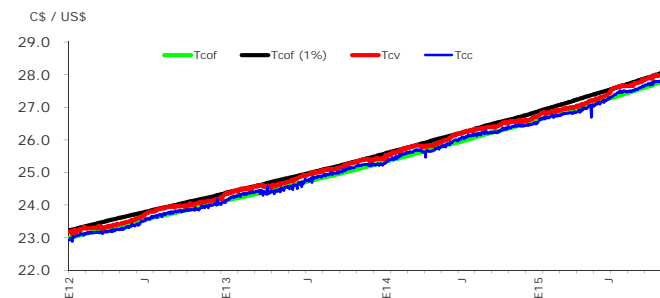

Brecha de venta

(porcentaje)

(al 17 de Noviembre del 2015)

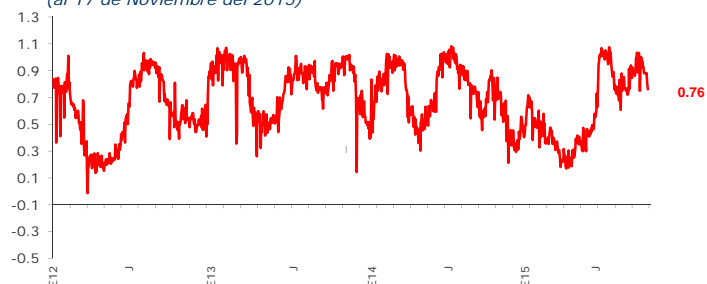

Exceso (déficit) de encaje moneda nacional

al 23 de Noviembre 2015

(millones de córdobas)

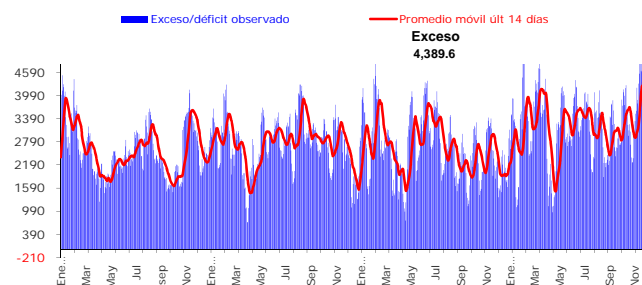

Exceso (déficit) de encaje moneda extranjera

al 23 de Noviembre 2015

(millones de dólares)

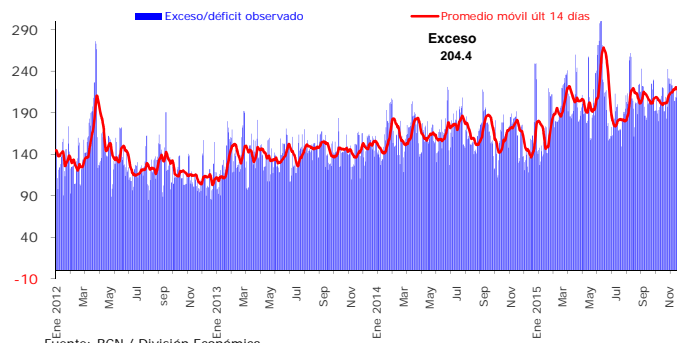

Cobertura de liquidez del Sistema Financiero Nacional

al 20 de Noviembre de 2015

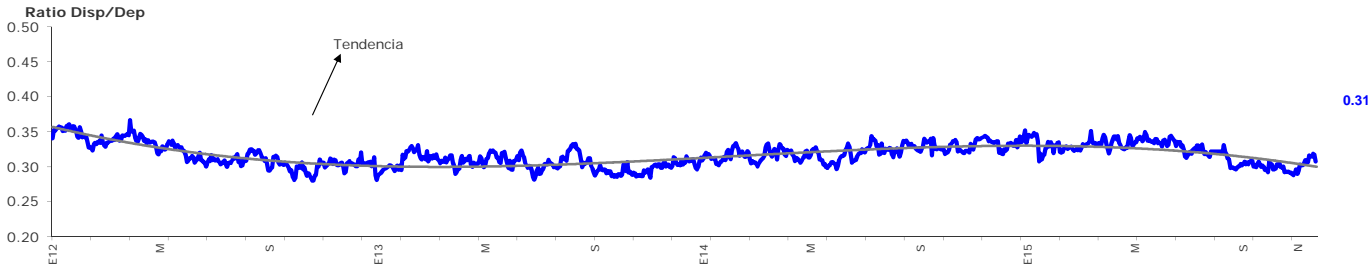

Rendimiento promedio ponderado de letras última subasta

(porcentaje)

subasta realizada el 18 de Noviembre 2015

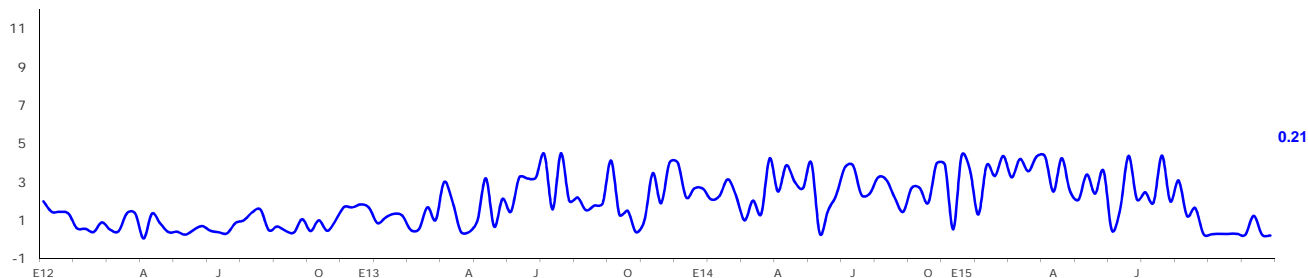

La tasa de rendimiento de las Letras es un promedio ponderado de las subastas competitivas
Fuente: BCN / División Económica