

Tipos de cambio
al 22 de Agosto de 2016

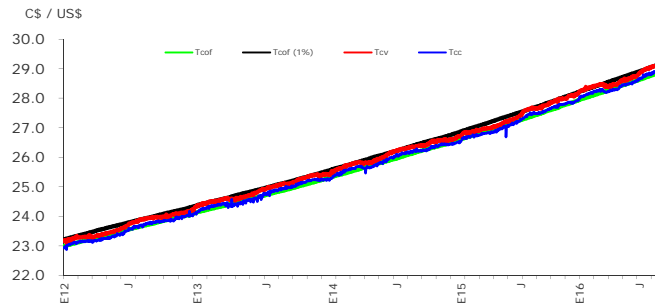

Fuente: Banco Central de Nicaragua

Brecha de venta
(porcentaje)
al 22 de Agosto de 2016

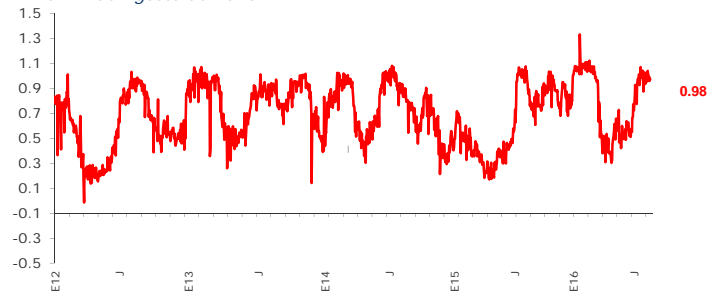

Fuente: Banco Central de Nicaragua

Exceso (déficit) de encaje moneda nacional
al 24 de agosto de 2016
(millones de córdobas)

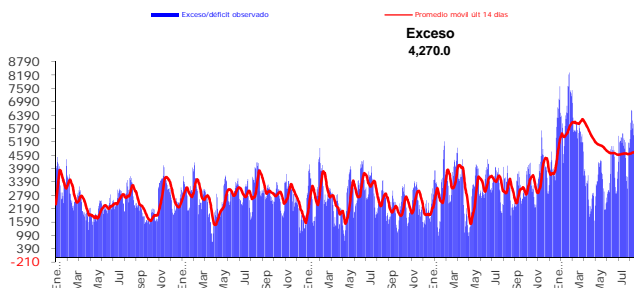

Fuente: Banco Central de Nicaragua

Exceso (déficit) de encaje moneda extranjera
al 24 de agosto de 2016
(millones de dólares)

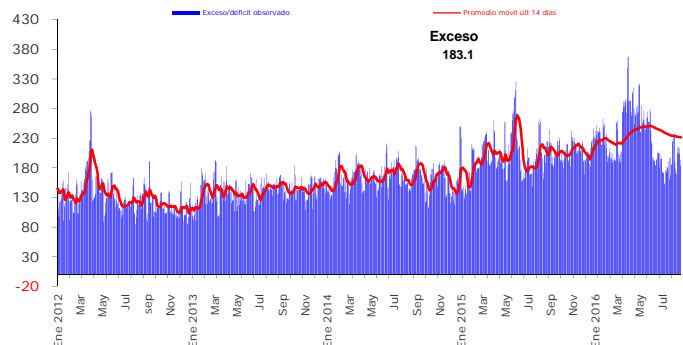

Fuente: Banco Central de Nicaragua

Cobertura de liquidez del Sistema Financiero Nacional
al 23 de agosto de 2016

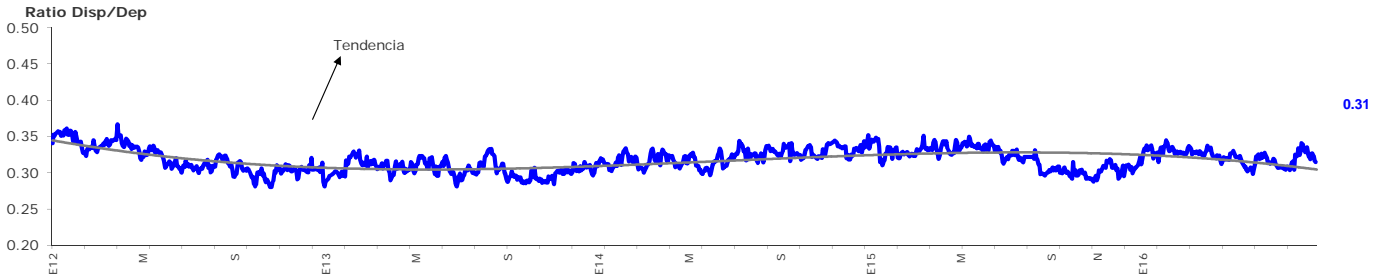

Fuente: Banco Central de Nicaragua

Rendimiento promedio ponderado de letras última subasta
(porcentaje)
última subasta: 3 de agosto 2016

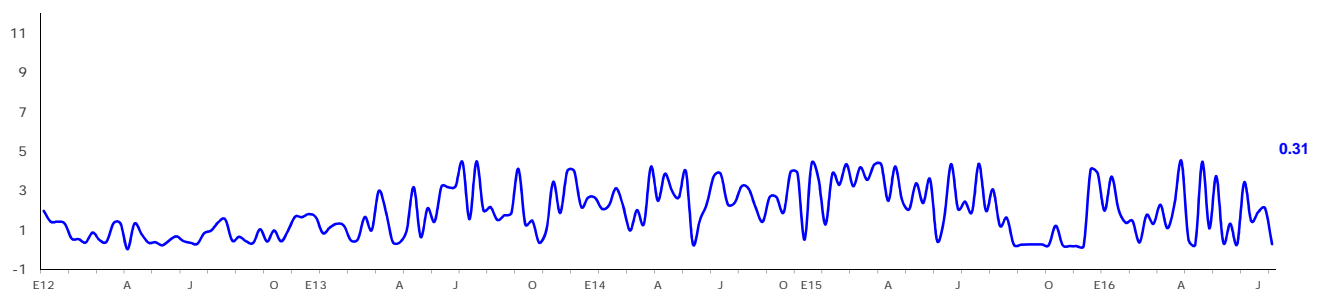

La tasa de rendimiento de las Letras es un promedio ponderado de las subastas competitivas
Fuente: Banco Central de Nicaragua