

## Tipos de cambio al 29 de Julio de 2016

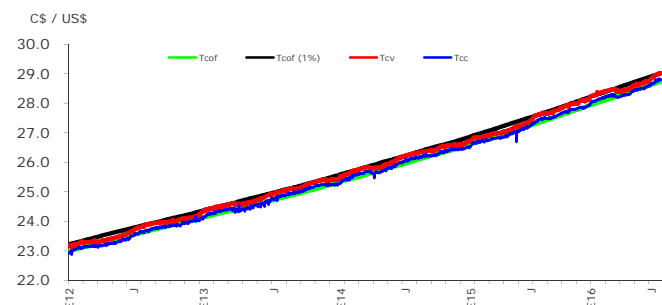

Fuente: Banco Central de Nicaragua

## Brecha de venta (porcentaje) al 29 de Julio de 2016

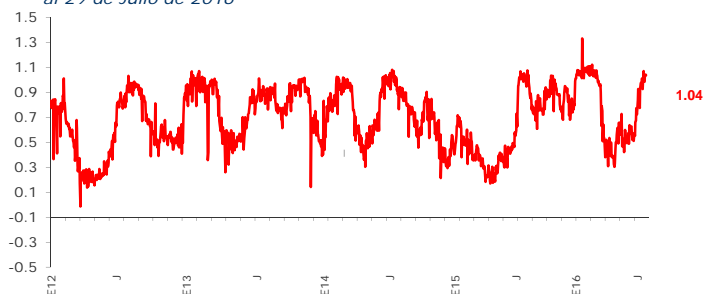

Fuente: Banco Central de Nicaragua

## Exceso (déficit) de encaje moneda nacional al 4 de agosto de 2016 (millones de córdobas)

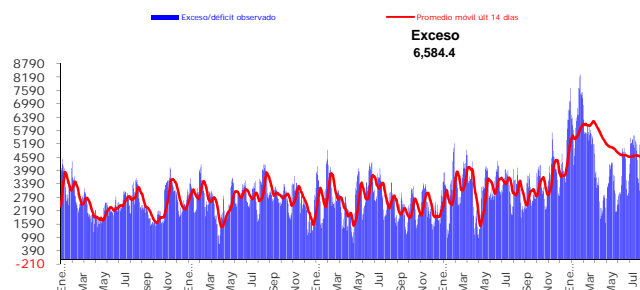

Fuente: Banco Central de Nicaragua

## Exceso (déficit) de encaje moneda extranjera al 4 de agosto de 2016 (millones de dólares)

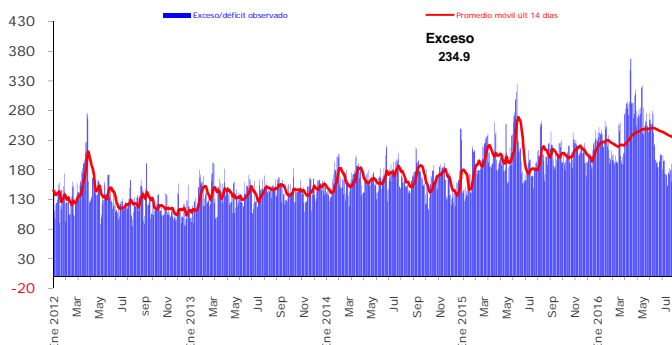

Fuente: Banco Central de Nicaragua

## Cobertura de liquidez del Sistema Financiero Nacional al 3 de agosto de 2016

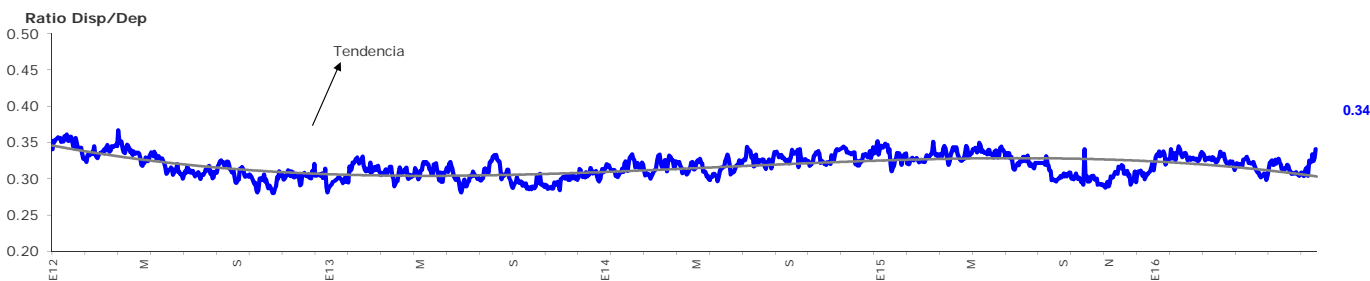

Fuente: Banco Central de Nicaragua

## Rendimiento promedio ponderado de letras última subasta (porcentaje) última subasta: 13 de julio 2016

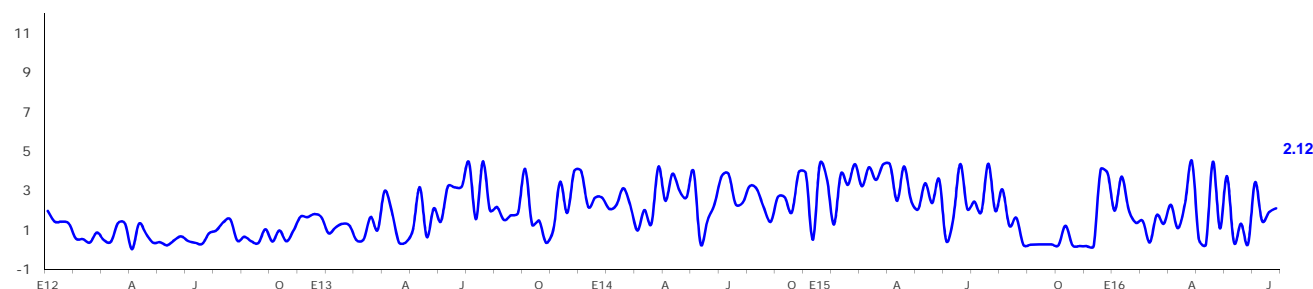

La tasa de rendimiento de las Letras es un promedio ponderado de las subastas competitivas  
Fuente: Banco Central de Nicaragua