

Tipos de cambio

al 24 de Diciembre de 2016

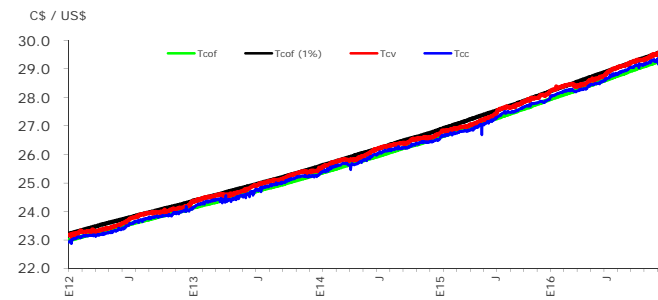

Fuente: Banco Central de Nicaragua

Brecha de venta

(porcentaje)

al 24 de Diciembre de 2016

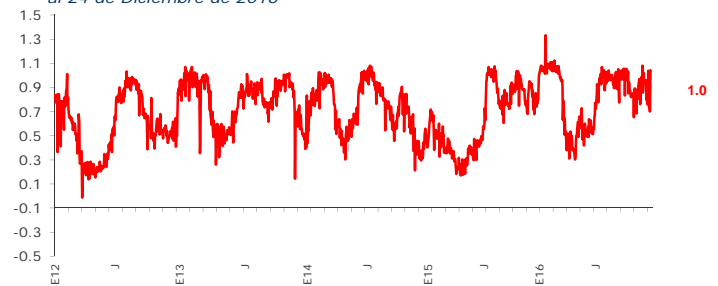

Fuente: Banco Central de Nicaragua

Exceso (déficit) de encaje moneda nacional

al 27 de diciembre de 2016

(millones de córdobas)

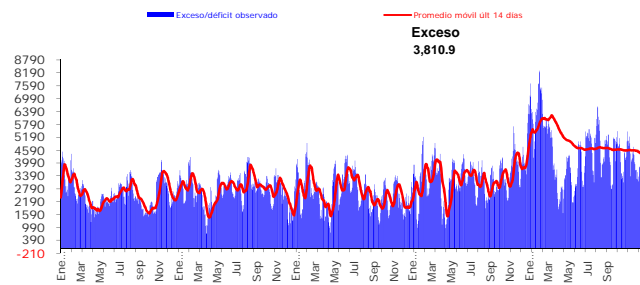

Fuente: Banco Central de Nicaragua

Exceso (déficit) de encaje moneda extranjera

al 27 de diciembre de 2016

(millones de dólares)

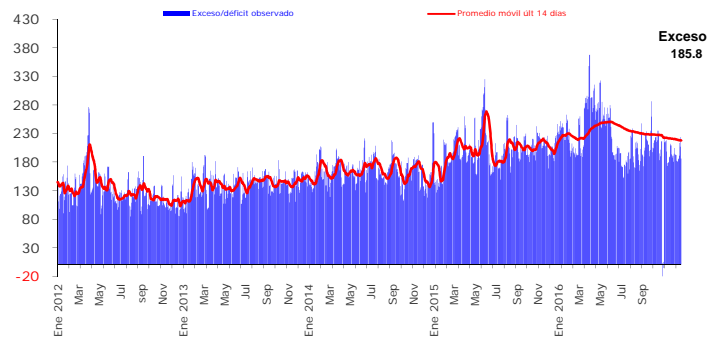

Fuente: Banco Central de Nicaragua

Cobertura de liquidez del Sistema Financiero Nacional

al 23 de Diciembre de 2016

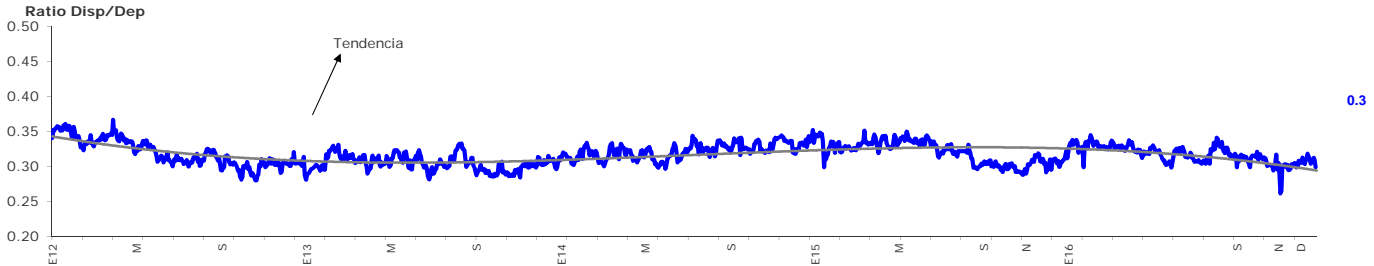

Fuente: Banco Central de Nicaragua

Rendimiento promedio ponderado de letras última subasta

(porcentaje)

última subasta: 14 de diciembre 2016

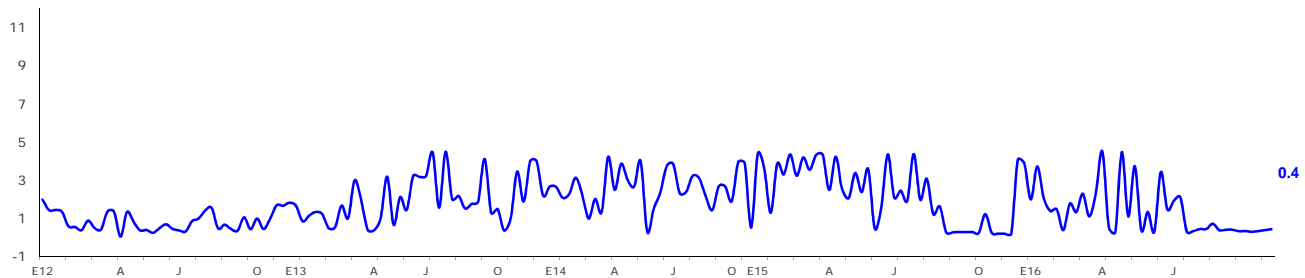

La tasa de rendimiento de las Letras es un promedio ponderado de las subastas competitivas

Fuente: Banco Central de Nicaragua