

Tipos de cambio al 24 de mayo de 2016

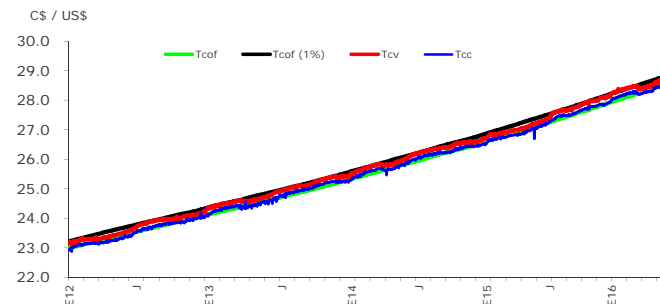

Brecha de venta (porcentaje) al 24 de mayo de 2016

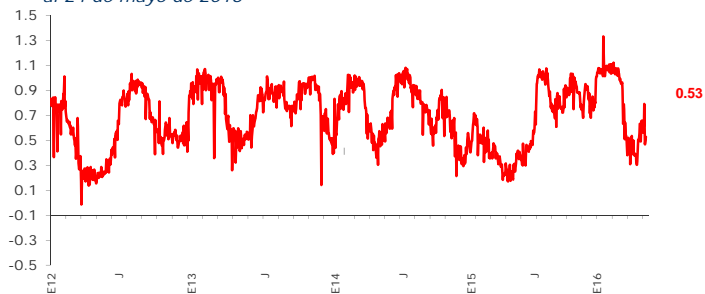

Exceso (déficit) de encaje moneda nacional al 26 de mayo de 2016 (millones de córdobas)

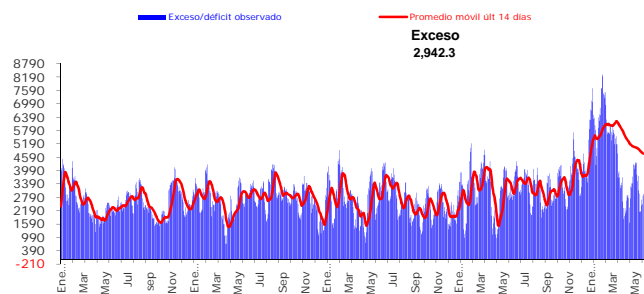

Exceso (déficit) de encaje moneda extranjera al 26 de mayo de 2016 (millones de dólares)

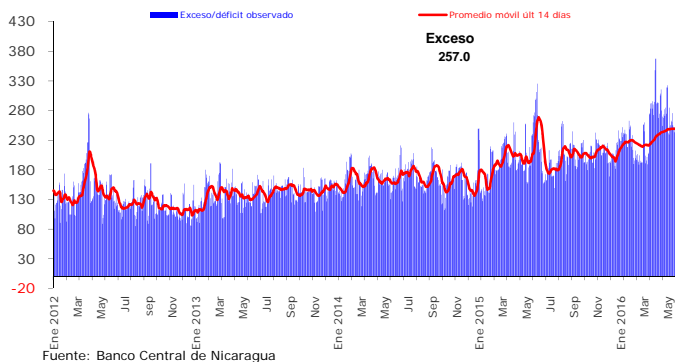

Cobertura de liquidez del Sistema Financiero Nacional al 25 de mayo de 2016

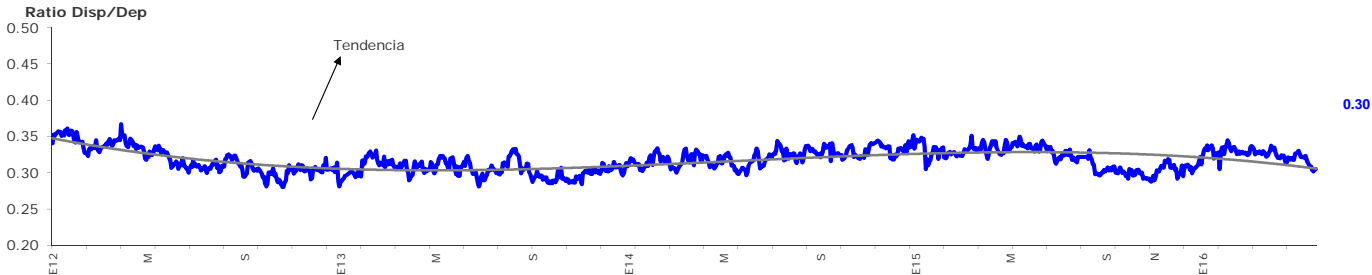

Rendimiento promedio ponderado de letras última subasta (porcentaje) última subasta: 18 de mayo 2016

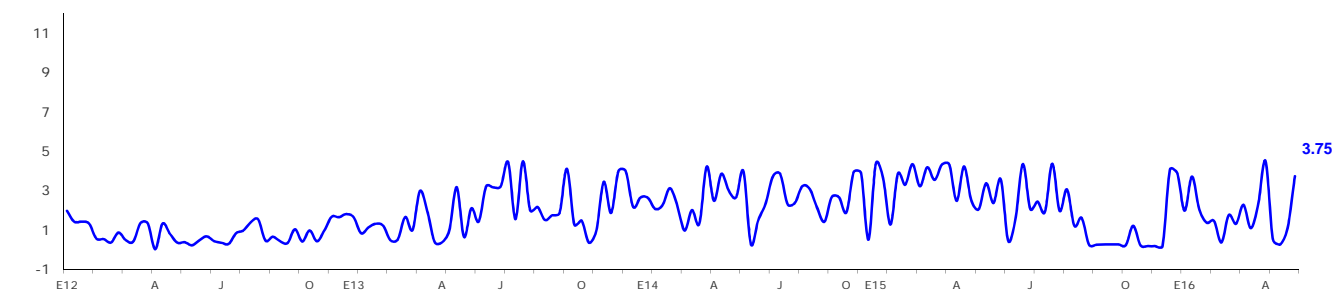

La tasa de rendimiento de las Letras es un promedio ponderado de las subastas competitivas
Fuente: Banco Central de Nicaragua