

### Tipos de cambio al 17 de Octubre de 2016

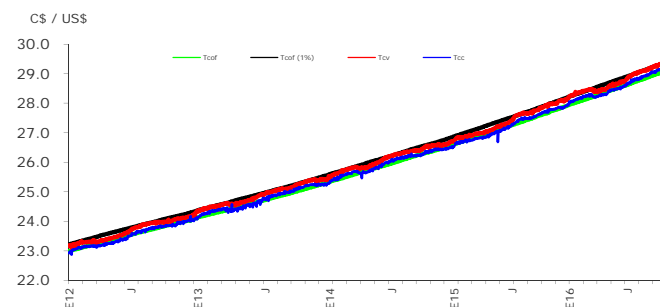

Fuente: Banco Central de Nicaragua

### Brecha de venta (porcentaje) al 17 de Octubre de 2016

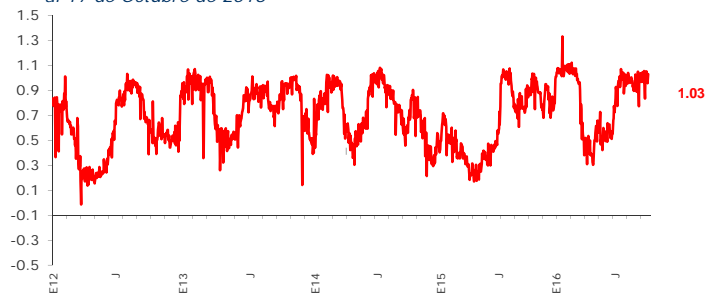

Fuente: Banco Central de Nicaragua

### Exceso (déficit) de encaje moneda nacional al 18 de octubre de 2016 (millones de córdobas)

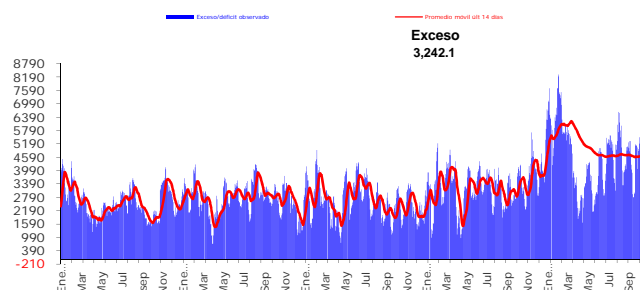

Fuente: Banco Central de Nicaragua

### Exceso (déficit) de encaje moneda extranjera al 18 de octubre de 2016 (millones de dólares)

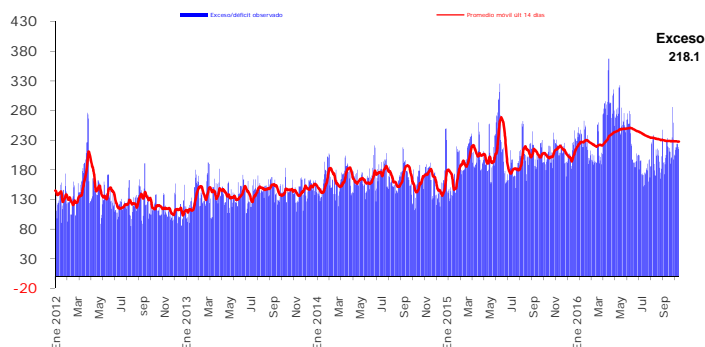

Fuente: Banco Central de Nicaragua

### Cobertura de liquidez del Sistema Financiero Nacional al 17 de octubre de 2016

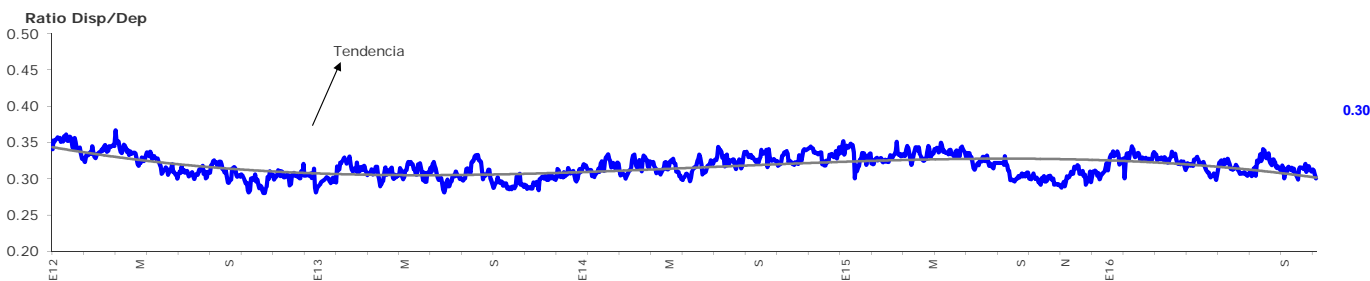

Fuente: Banco Central de Nicaragua

### Rendimiento promedio ponderado de letras última subasta (porcentaje) última subasta: 7 de octubre 2016

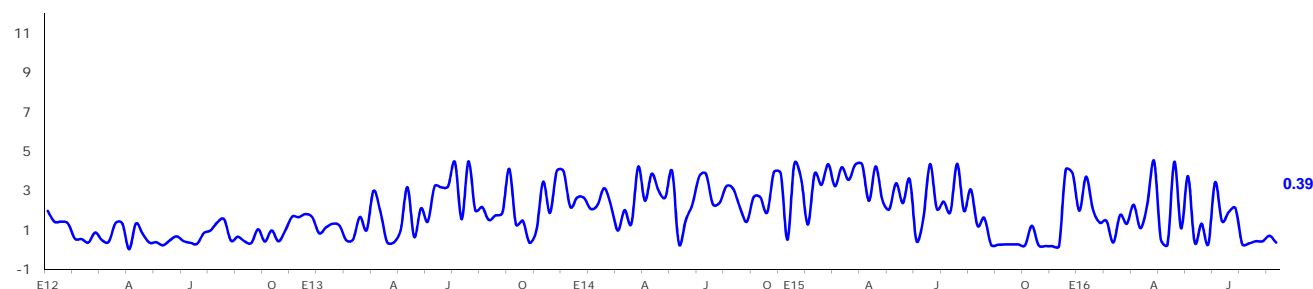

La tasa de rendimiento de las Letras es un promedio ponderado de las subastas competitivas  
Fuente: Banco Central de Nicaragua