

Tipos de cambio al 19 de Septiembre de 2016

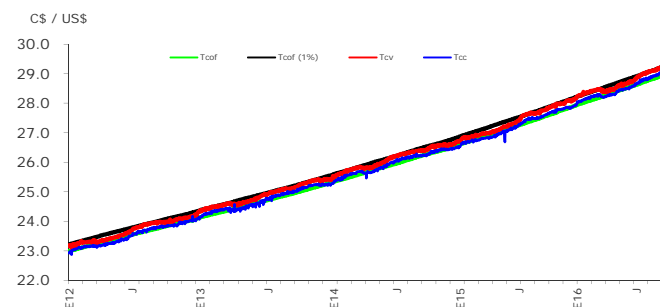

Fuente: Banco Central de Nicaragua

Brecha de venta (porcentaje) al 19 de Septiembre de 2016

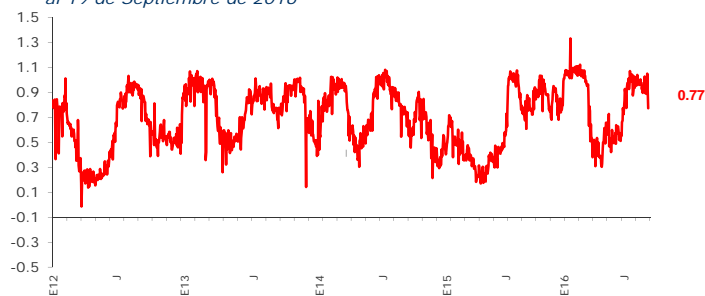

Fuente: Banco Central de Nicaragua

Exceso (déficit) de encaje moneda nacional al 27 de septiembre de 2016 (millones de córdobas)

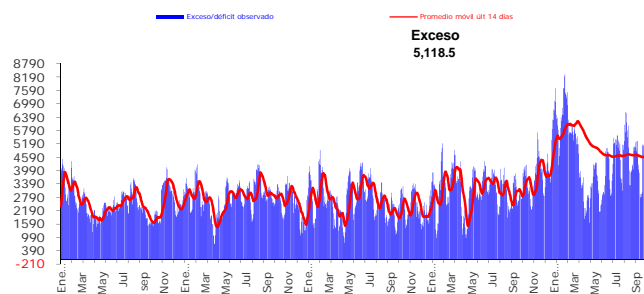

Fuente: Banco Central de Nicaragua

Exceso (déficit) de encaje moneda extranjera al 27 de septiembre de 2016 (millones de dólares)

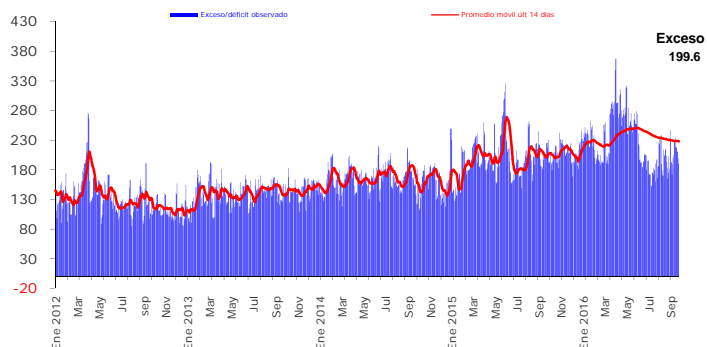

Fuente: Banco Central de Nicaragua

Cobertura de liquidez del Sistema Financiero Nacional al 26 de septiembre de 2016

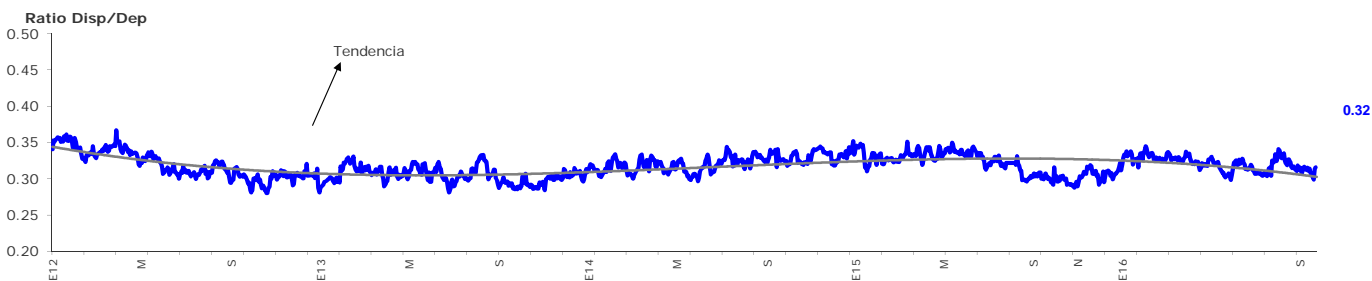

Fuente: Banco Central de Nicaragua

Rendimiento promedio ponderado de letras última subasta (porcentaje) última subasta: 7 de septiembre 2016

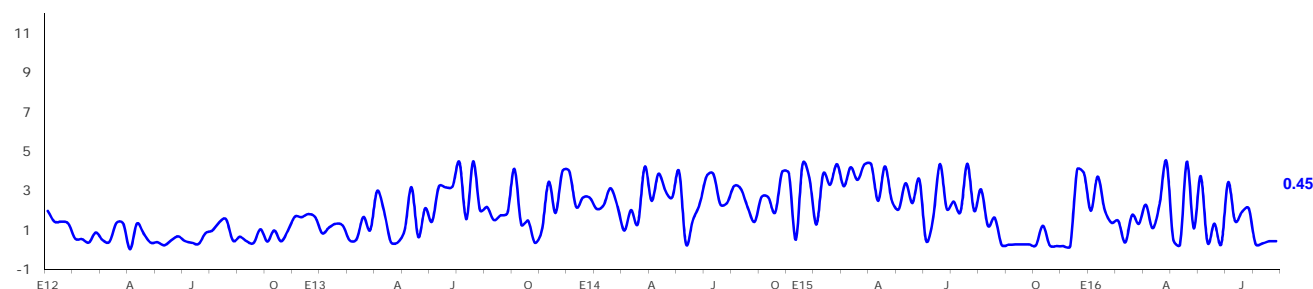

La tasa de rendimiento de las Letras es un promedio ponderado de las subastas competitivas
Fuente: Banco Central de Nicaragua