

Tipos de cambio al 31 de Enero de 2017

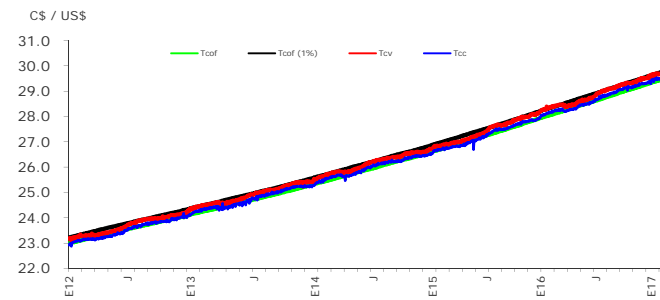

Fuente: Banco Central de Nicaragua

Brecha de venta (porcentaje) al 31 de Enero de 2017

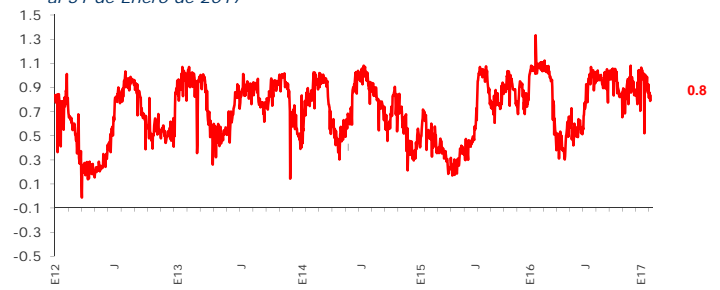

Fuente: Banco Central de Nicaragua

Exceso (déficit) de encaje moneda nacional al 1 de Febrero de 2017 (millones de córdobas)

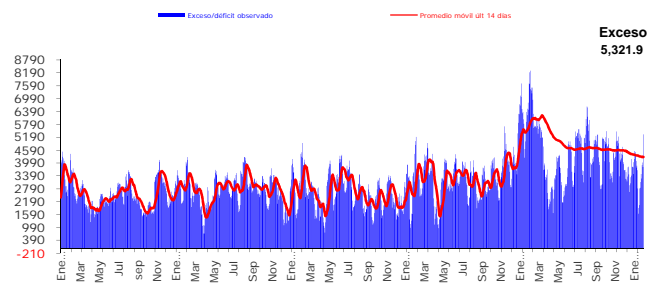

Fuente: Banco Central de Nicaragua

Exceso (déficit) de encaje moneda extranjera al 1 de Febrero de 2017 (millones de dólares)

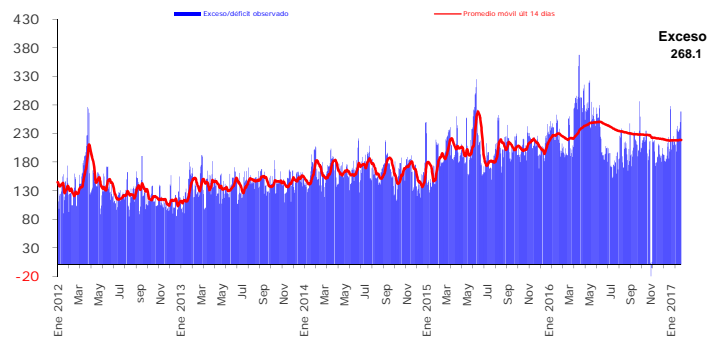

Fuente: Banco Central de Nicaragua

Cobertura de liquidez del Sistema Financiero Nacional al 31 de Enero de 2017

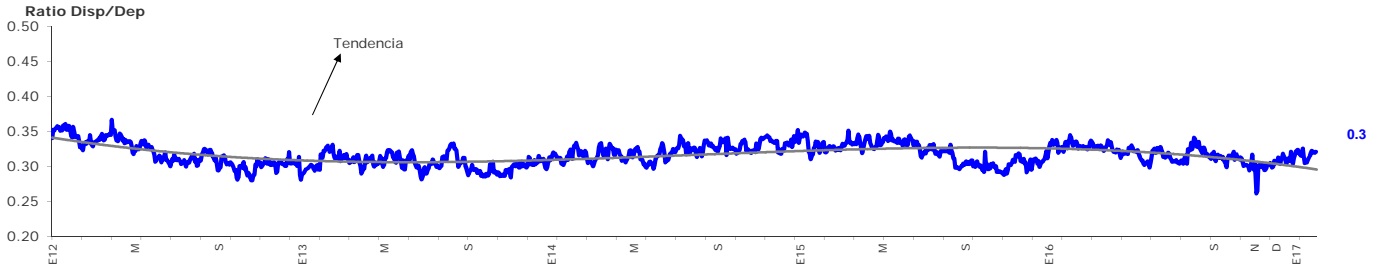

Fuente: Banco Central de Nicaragua

Rendimiento promedio ponderado de letras última subasta (porcentaje) última subasta: 25 de enero 2017

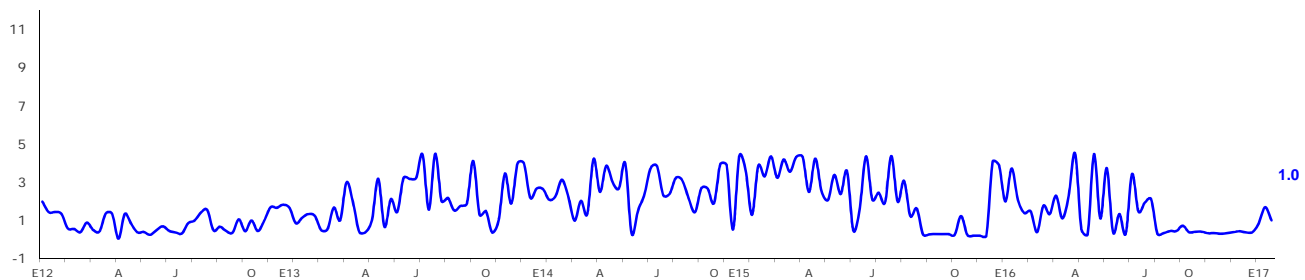

La tasa de rendimiento de las Letras es un promedio ponderado de las subastas competitivas
Fuente: Banco Central de Nicaragua