

Tipos de cambio

al 20 de Febrero de 2017

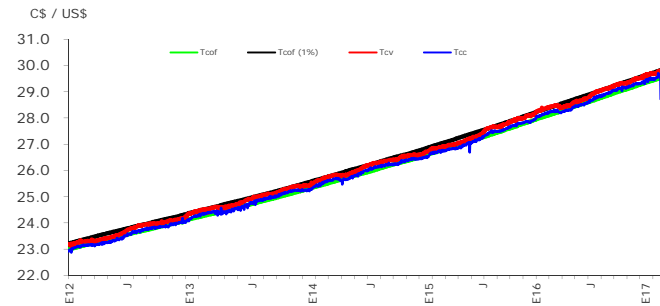

Brecha de venta

(porcentaje)

al 20 de Febrero de 2017

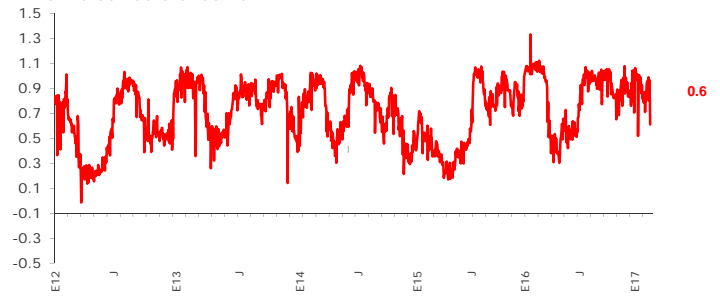

Exceso (déficit) de encaje moneda nacional

al 20 de Febrero de 2017

(millones de córdobas)

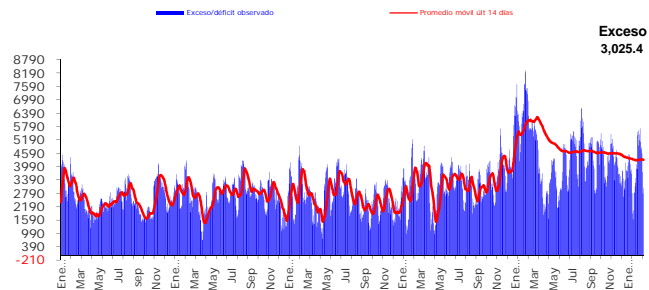

Exceso (déficit) de encaje moneda extranjera

al 20 de Febrero de 2017

(millones de dólares)

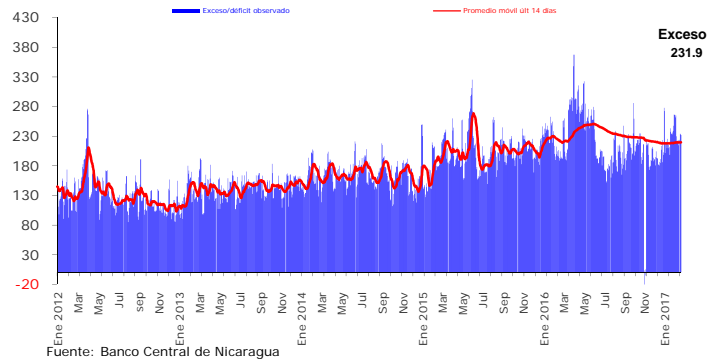

Cobertura de liquidez del Sistema Financiero Nacional

al 17 de Febrero de 2017

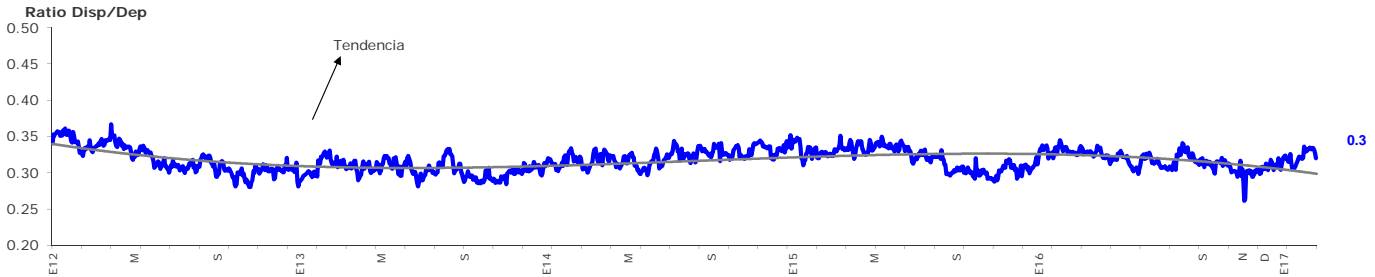

Rendimiento promedio ponderado de letras última subasta

(porcentaje)

última subasta: 1 de febrero 2017

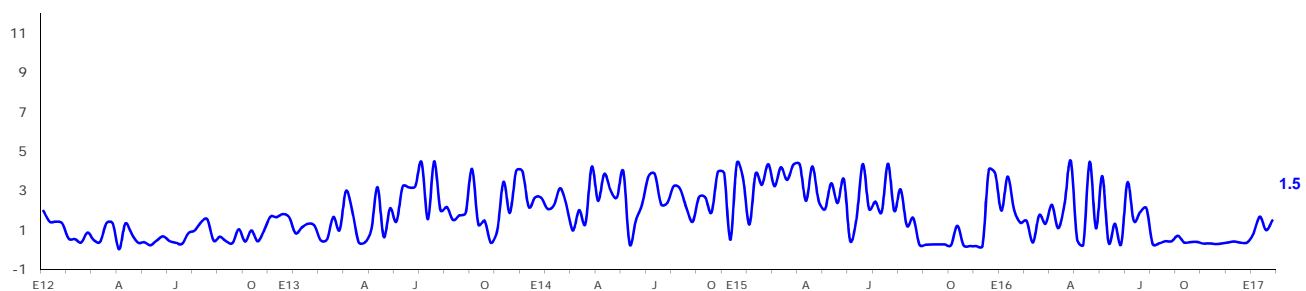

La tasa de rendimiento de las Letras es un promedio ponderado de las subastas competitivas
Fuente: Banco Central de Nicaragua