

## Tipos de cambio

al 24 de Febrero de 2017

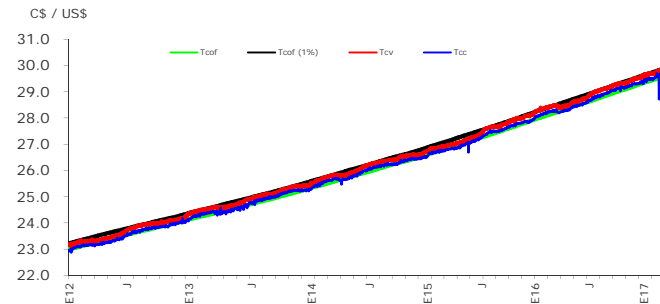

## Brecha de venta

(porcentaje)

al 24 de Febrero de 2017

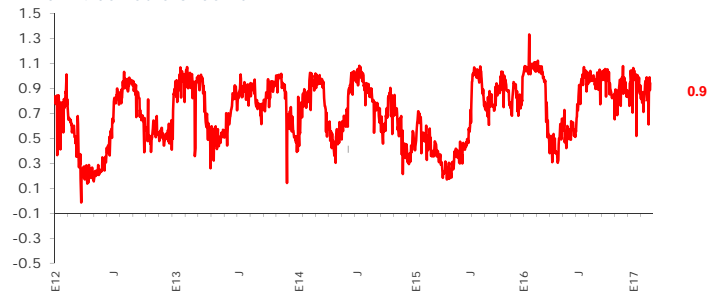

## Exceso (déficit) de encaje moneda nacional

al 24 de Febrero de 2017

(millones de córdobas)

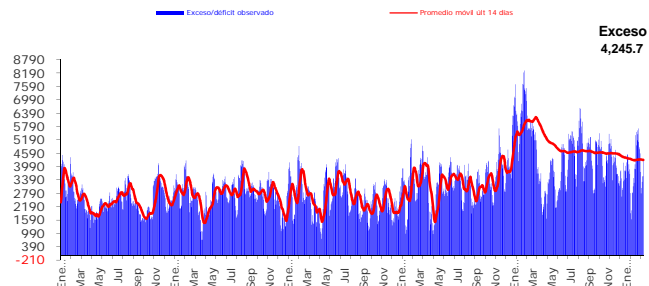

## Exceso (déficit) de encaje moneda extranjera

al 24 de Febrero de 2017

(millones de dólares)

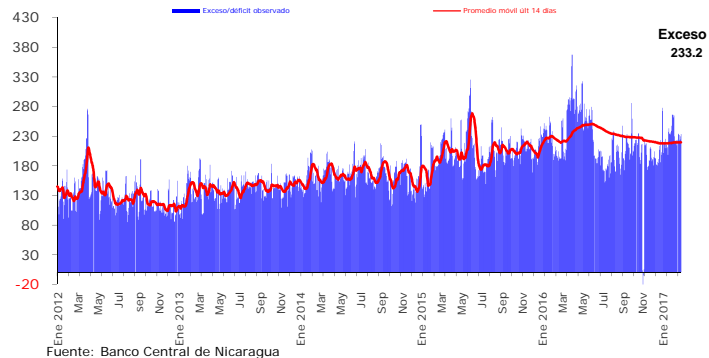

## Cobertura de liquidez del Sistema Financiero Nacional

al 23 de Febrero de 2017

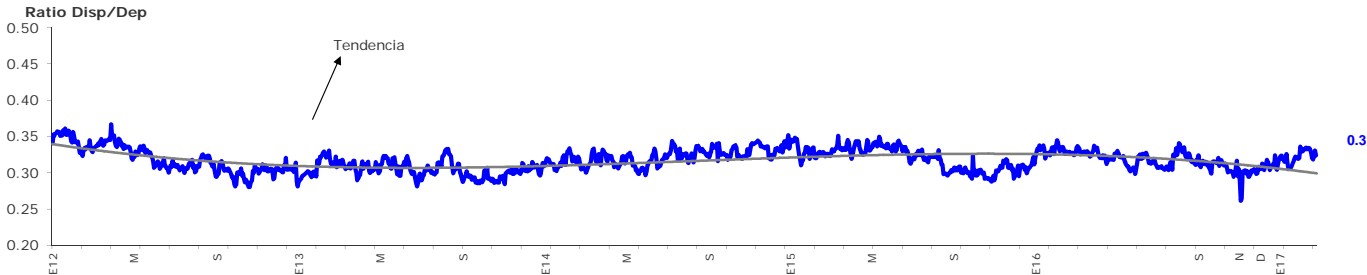

## Rendimiento promedio ponderado de letras última subasta

(porcentaje)

última subasta: 22 de febrero 2017

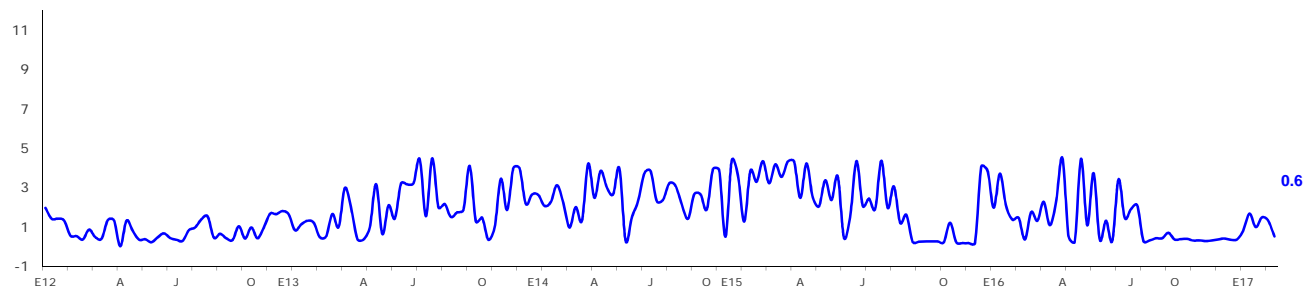

La tasa de rendimiento de las Letras es un promedio ponderado de las subastas competitivas  
Fuente: Banco Central de Nicaragua