

Tipos de cambio al 13 de Marzo de 2017

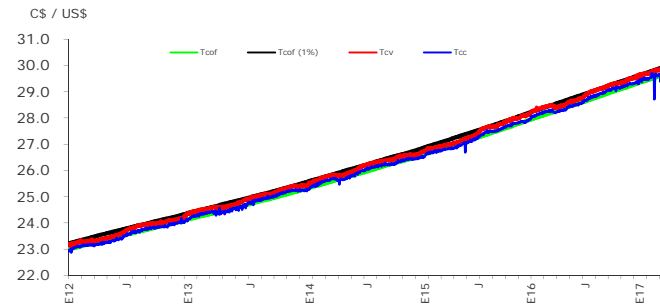

Brecha de venta (porcentaje) al 13 de Marzo de 2017

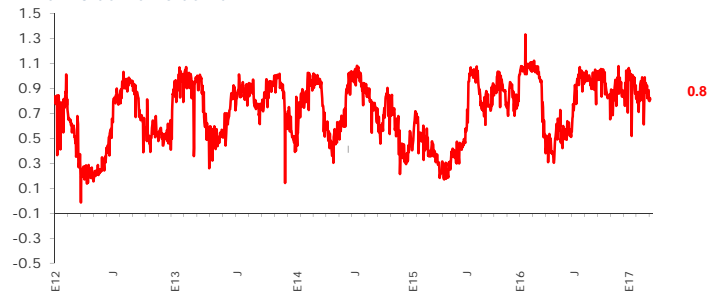

Exceso (déficit) de encaje moneda nacional al 16 de Marzo de 2017 (millones de córdobas)

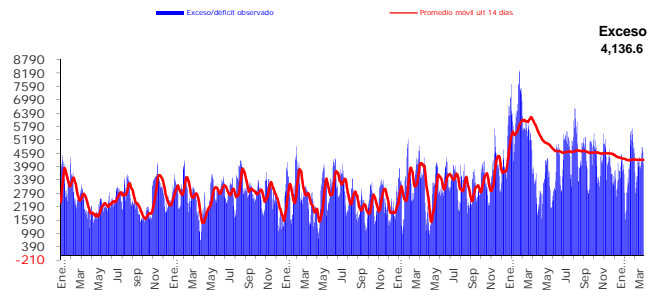

Exceso (déficit) de encaje moneda extranjera al 16 de Marzo de 2017 (millones de dólares)

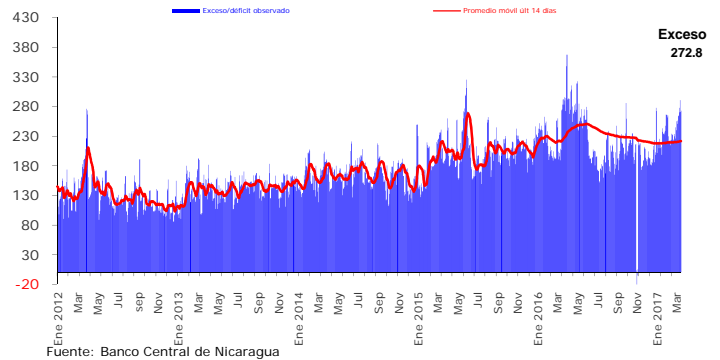

Cobertura de liquidez del Sistema Financiero Nacional al 14 de Marzo de 2017

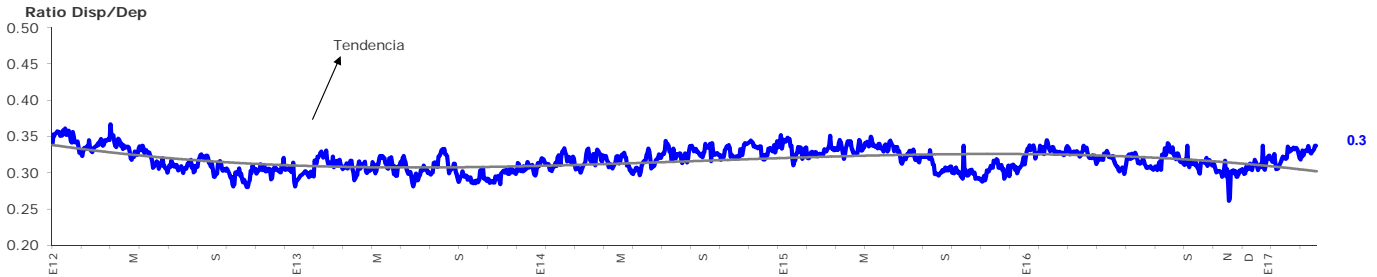

Rendimiento promedio ponderado de letras última subasta (porcentaje) última subasta: 8 de marzo 2017

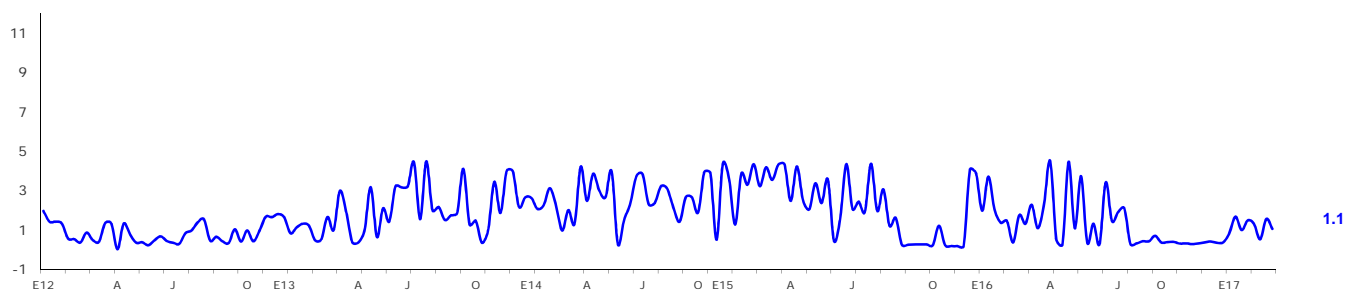

La tasa de rendimiento de las Letras es un promedio ponderado de las subastas competitivas
Fuente: Banco Central de Nicaragua