

Tipos de cambio  
al 22 de septiembre de 2017

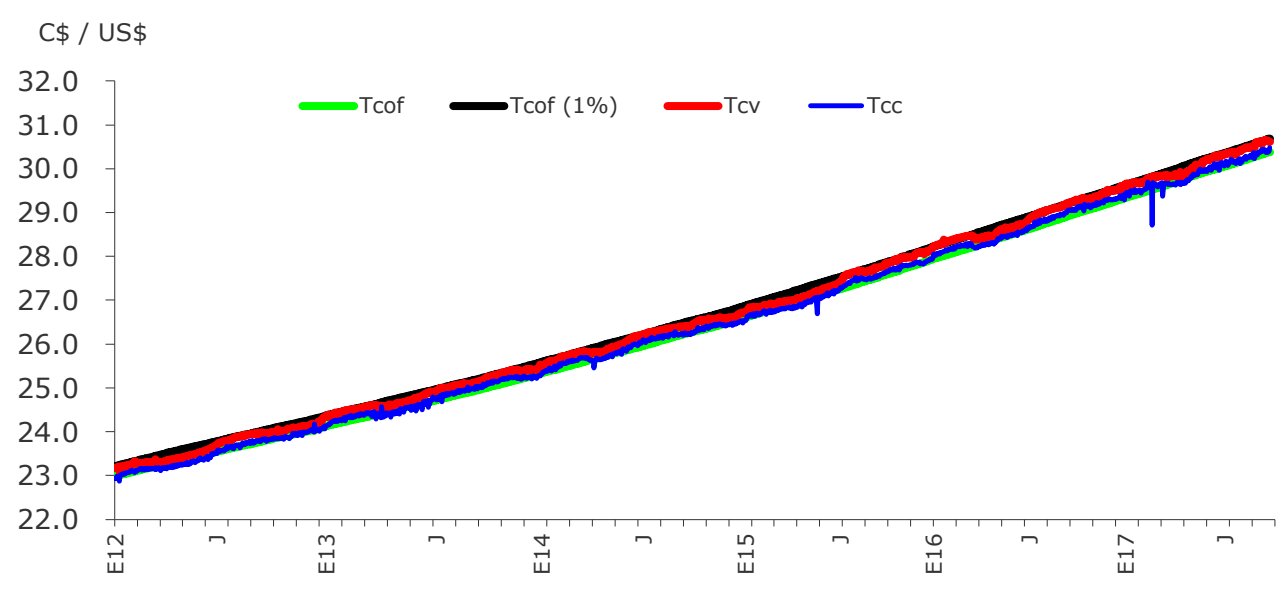

Brecha de venta  
(porcentaje)  
al 22 de septiembre de 2017

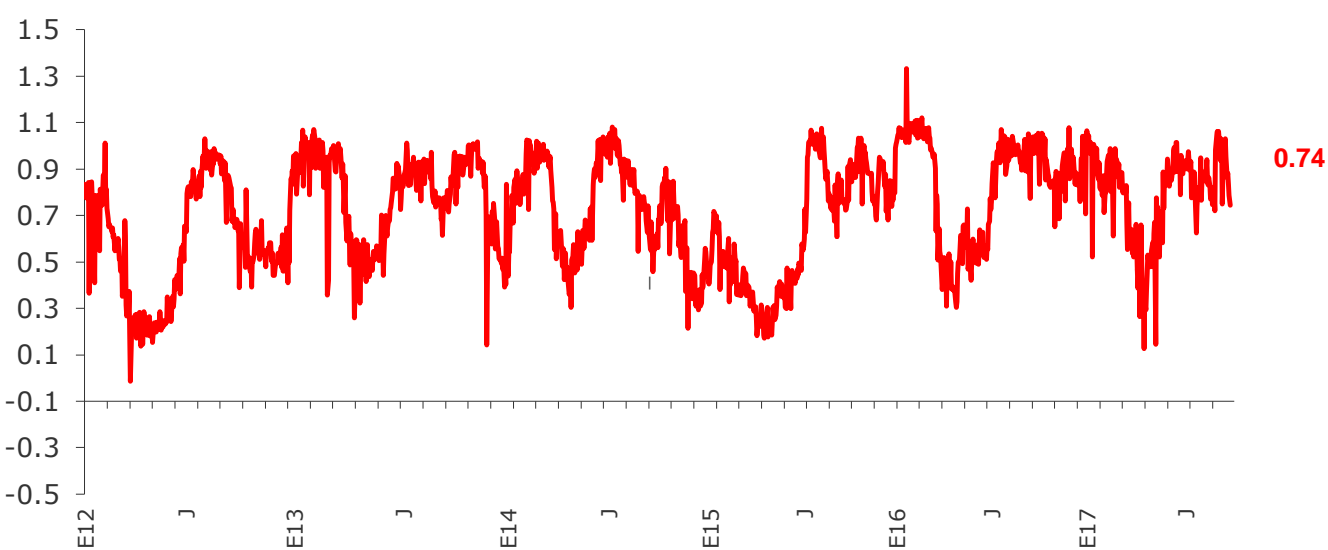

Exceso (déficit) de encaje moneda nacional  
al 25 de septiembre de 2017  
(millones de córdobas)

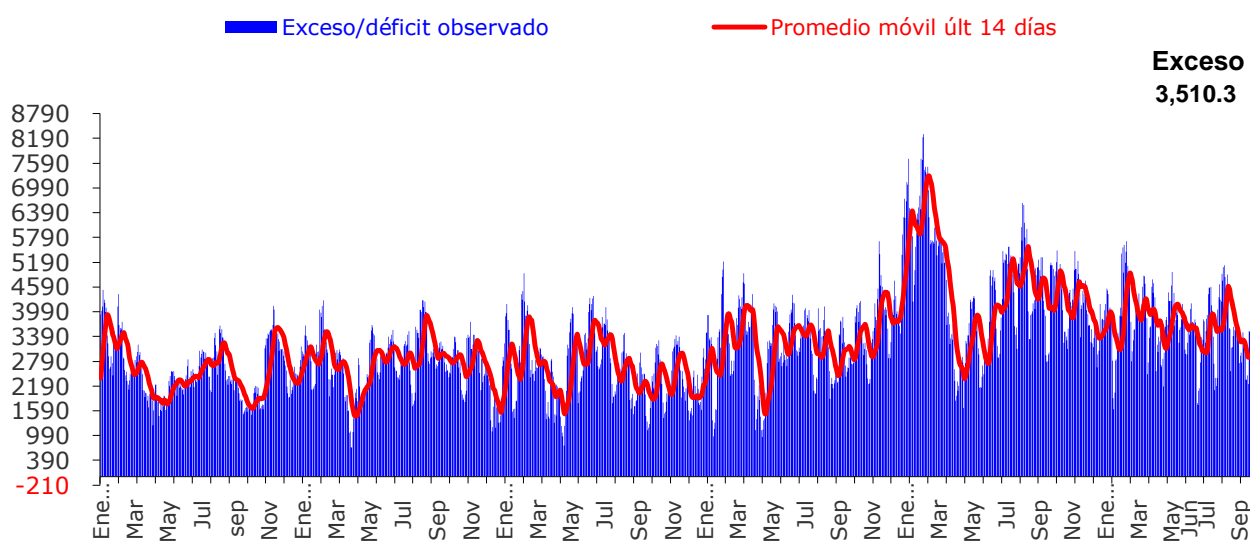

Exceso (déficit) de encaje moneda extranjera  
al 25 de septiembre de 2017  
(millones de dólares)

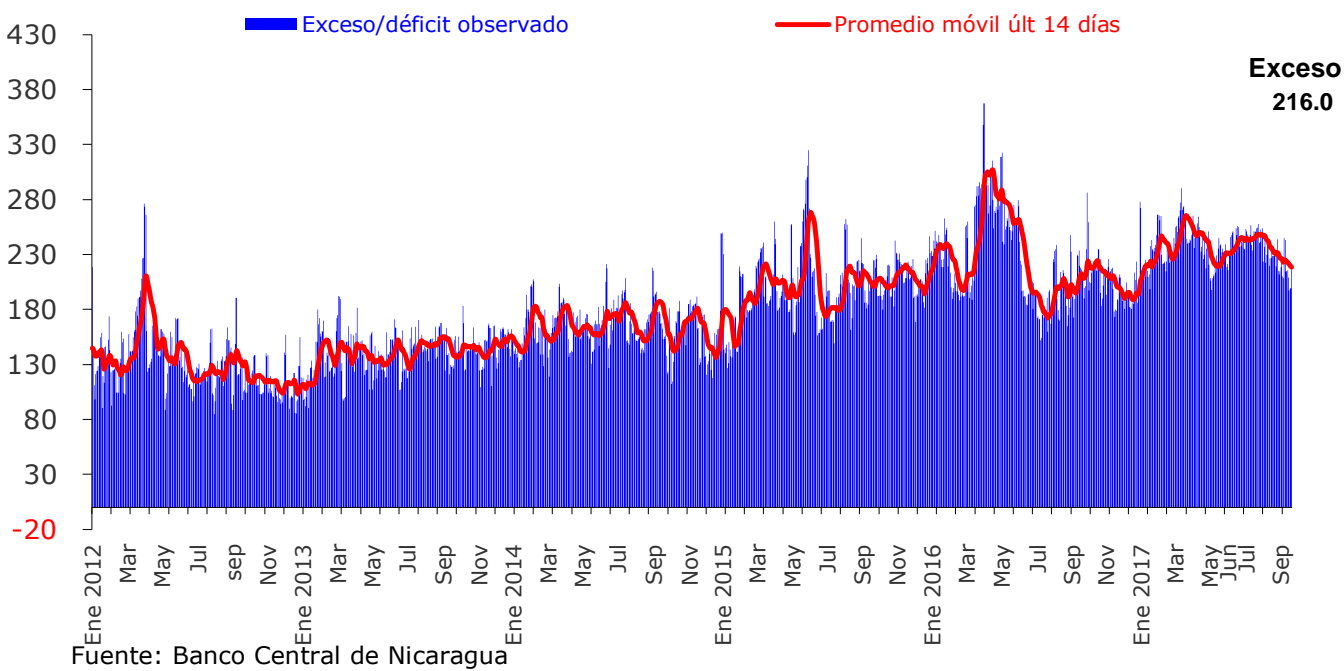

Cobertura de liquidez del Sistema Financiero Nacional  
al 22 de septiembre de 2017

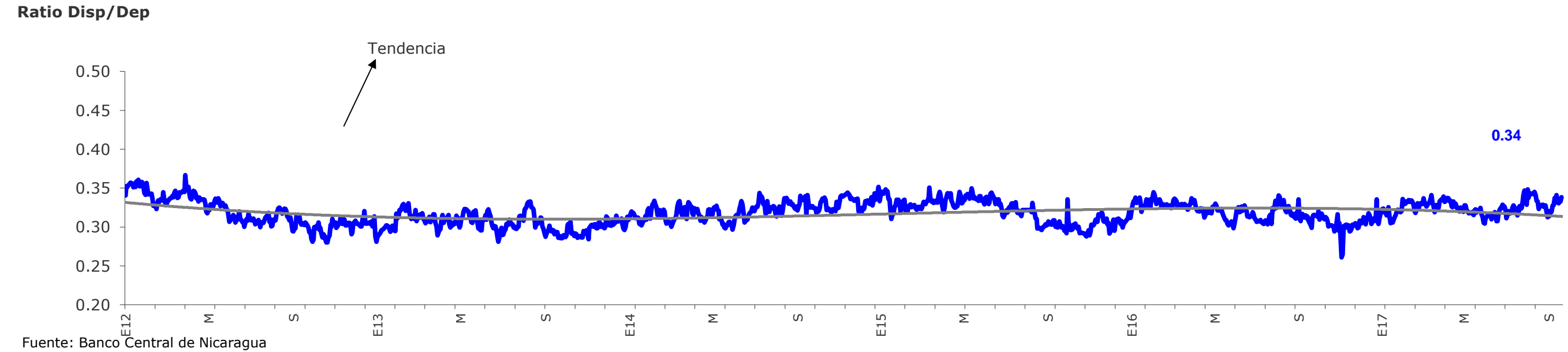

Rendimiento promedio ponderado de letras última subasta  
(porcentaje)  
última subasta: 20 de septiembre 2017

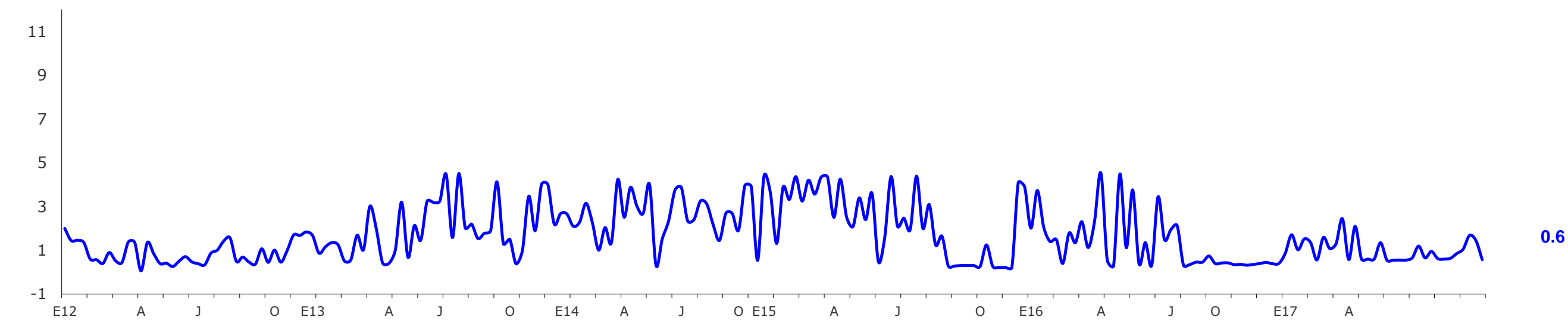

La tasa de rendimiento de las Letras es un promedio ponderado de las subastas competitivas  
Fuente: Banco Central de Nicaragua