



Banco Central de Nicaragua

Gerencia Financiera - Unidad de Estudios Financieros



SISTEMA FINANCIERO NACIONAL Julio 2008

CARACTERISTICAS GENERALES - ANTECEDENTES

| | | | |
|--------------------------|--------------|--|------------|
| Bancos: | <u>7</u> | Sucursales y ventanillas : ^{1/} | <u>326</u> |
| Financieras: | <u>3</u> | Managua | <u>156</u> |
| Empleados: ^{1/} | <u>8,156</u> | Departamentos | <u>170</u> |

ASPECTOS ESTRUCTURALES

| ACTIVOS (Millones) | | C\$ 71,707.2 | CARTERA DE CRÉDITOS (Millones) | | C\$ 44,671.5 | PASIVOS (Millones) | | C\$ 64,666.2 | |
|-----------------------------|---|--------------|--|-----------------------------|--------------|---|--|---|---------------------|
| Fuentes de fondos | Disponibilidades en dólares, depósitos en córdobas, obligaciones con instituciones financieras. | | Crecimiento interanual Bancos | | 25.1 | Estructura y manejo de pasivos | Depósitos 76.9%; Oblig. con inst. 17.8%; Otras ctas. por pagar y prov. 2.5%. | | |
| Estructura y manejo | Cartera 62.3%, Disponib/ Oblig con el público 30.4%, oscilantes entre 10% y 17% por encima del encaje legal durante los últimos doce meses. | | Cartera en dólares / Cartera Total | | 83.9 | Depósitos | (%) | | |
| | | | Cartera en mora/ Cartera Total | | 2.8 | Crecimiento interanual | 15.2 | | |
| | | | Cartera de riesgo/Cartera Total | | 5.8 | Depósitos en dólares/Dep. Totales | 67.6 | | |
| | | | C. riesgo+Act. Improductivos/Cart. Total | | 6.4 | Tasa pasiva implícita | 4.2 | | |
| | | | Concentración por clientes ^{1/} | | 20% = 67.8% | Plazo prom. ponderado (meses) ^{1/} | 13.6 | | |
| | | | Tasa activa implícita de la cartera | | 17.5 | UTILIDAD DEL PER. (Mill) | | C\$ 819.9 | |
| | | | Plazo promedio ponderado (meses) ^{1/} | | 43.2 | Resultado/K social + Aportes | 44.1 | | |
| Inversiones/Activos totales | <u>Estructura (%)</u> <u>Rend (%)</u> | | <u>Calidad</u> ^{1/} | <u>Distr.</u> ^{4/} | <u>Mora</u> | <u>Riesgo</u> | | | |
| Inversiones: | <u>12.3</u> <u>10.6</u> | | (%) | | (%) | | | | |
| Al valor razonable | <u>1.7</u> | | A 91.0 | Comercial | <u>52.1</u> | <u>1.2</u> | <u>6.0</u> | Tendencia | ↓ en Jul/07 = 44.4% |
| Disponibles para venta | <u>21.8</u> | | B 4.1 | Personal | <u>13.8</u> | <u>3.1</u> | <u>5.1</u> | Margen Financiero Total | 10.3 |
| Mantenidas al vencimiento | <u>73.2</u> | | C 2.1 | Tarjetas | <u>17.3</u> | <u>8.3</u> | <u>9.2</u> | Margen para equilibrio | 5.7 |
| Operaciones c/ derivados | <u>0.2</u> | | D 1.7 | Hipotecarios | <u>13.7</u> | <u>1.7</u> | <u>2.4</u> | Gtos de Ad/Activos promedio | 6.2 |
| Acciones permanentes | <u>3.1</u> | | E 1.2 | Arrend. Fin. | <u>1.2</u> | <u>1.1</u> | <u>2.2</u> | Absorción Margen Financiero Bruto ^{2/} | 74.5 |
| | | | | Otros | <u>2.0</u> | <u>3.3</u> | <u>3.8</u> | Absorción Margen Operativo Bruto ^{3/} | 65.4 |
| Encaje Legal: | | | Riesgos derivados del sector | | | | PATRIMONIO (Millones) | | C\$ 7,041.1 |
| Córdobas (semanas) | <u>5/5</u> | | SECTOR | Comercial | Tar. Crédito | | | Adecuación de Capital | 14.1 |
| Dólares (semanas) | <u>5/5</u> | | Tendencia IMAE del sector | 5.7 → 7.0 | 5.3 → 3.7 | | | Cobertura patrimonial por Cartera en Mora | -7.2 |
| Calce de Monedas: | | | Crec.interanual del sector | 34.2% | 25.1% | | | Cobertura patrimonial por Cartera de Riesgo | 12.0 |
| Córdobas (0.95-1.15) | <u>1.33</u> | | Mora del sector | 1.2% | 8.3% | | | Provisiones pendientes (C\$ Mill) | -0.9 |
| Dólares (0.95-1.05) | <u>1.05</u> | | | | | | | | |

^{1/} Información trimestral a Junio de 2008, excepto concentración por clientes, y plazos promedio de créditos a Diciembre de 2007.

^{2/} (Gtos. Admon + Cuotas SIBOIF + primas FOGADE + impuestos) / Margen financiero

^{3/} Gastos administración / Resultado operativo bruto

^{4/} Nueva distribución de la cartera de créditos según el nuevo Manual Único de Cuentas que entró en vigencia en Enero de 2008.

SISTEMA

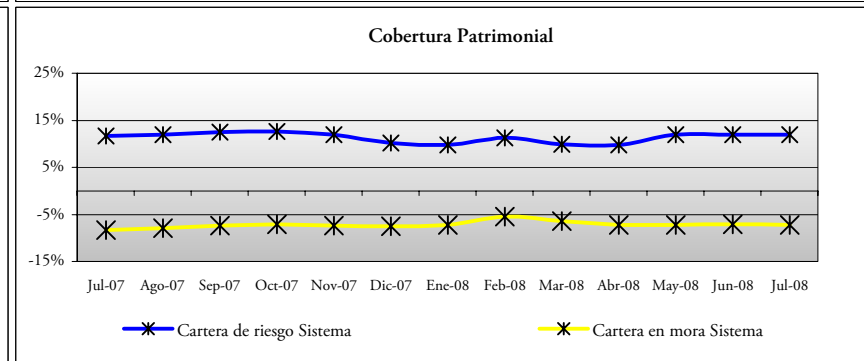
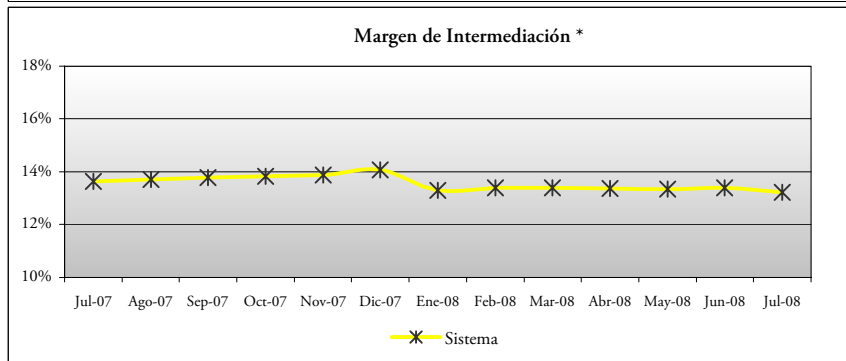
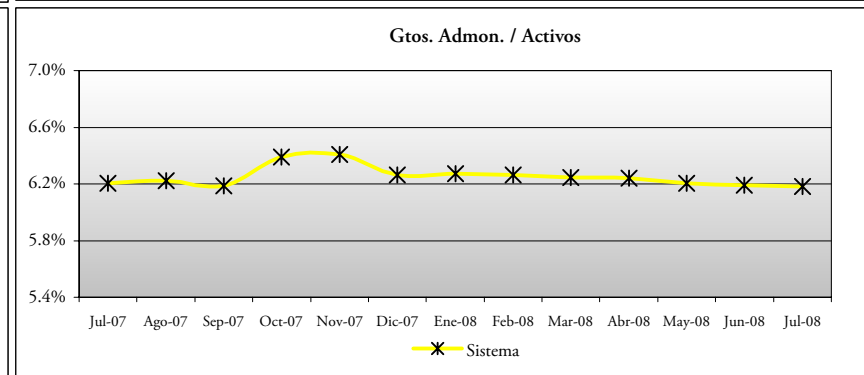
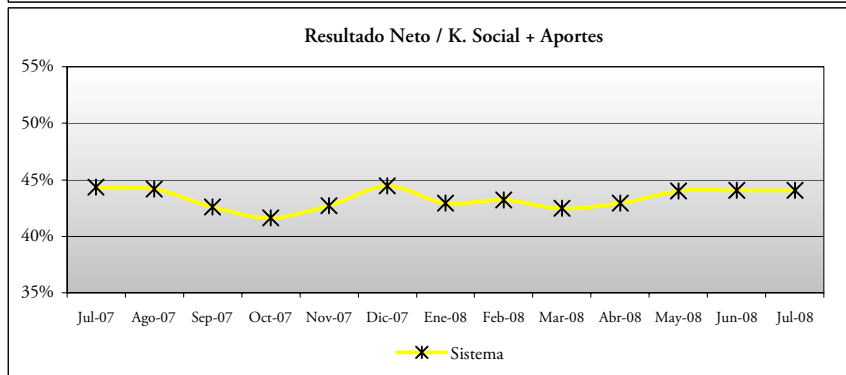
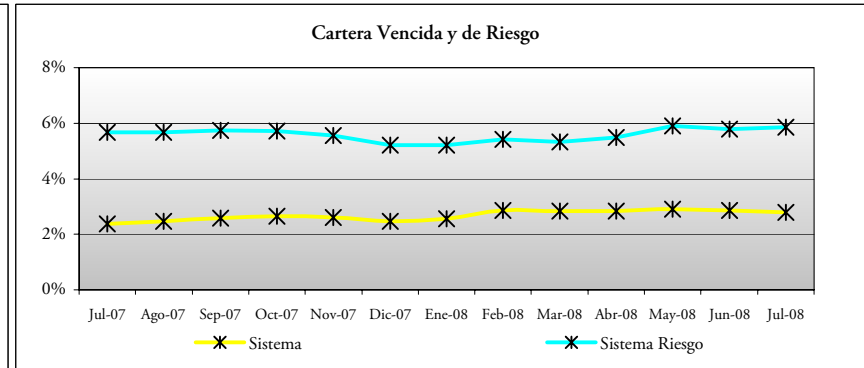
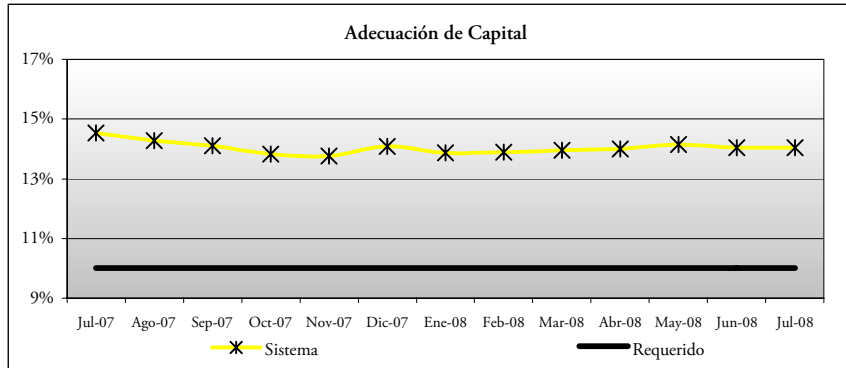
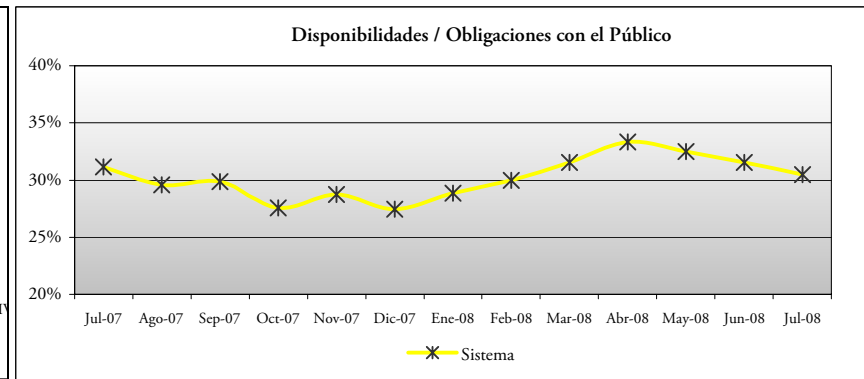
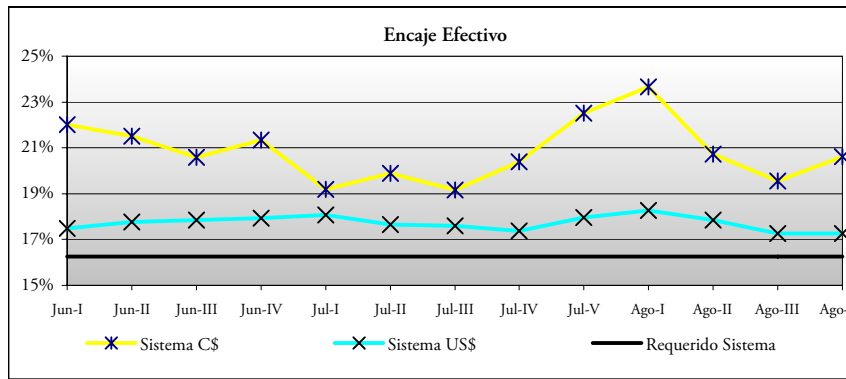

* El cambio en el margen de intermediación en enero de 2008 obedece a cambios en la metodología contable de los pasivos, según el nuevo Manual Único de Cuentas, vigente a partir de esa fecha.