



Banco Central de Nicaragua

Emitiendo confianza y estabilidad

Gerencia Financiera - Unidad de Estudios Financieros



Sistema Financiero Nacional Abril 2011

CARACTERÍSTICAS GENERALES - ANTECEDENTES

Bancos:	<u>6</u>	Sucursales y ventanillas : ^{1/}	<u>289</u>
Financieras:	<u>2</u>	Managua	<u>140</u>
Empleados: 1/	<u>7,378</u>	Departamentos	<u>149</u>

ASPECTOS ESTRUCTURALES

ACTIVOS (Millones)		C\$ 99,706.2	CARTERA DE CRÉDITOS NETA (Millones)		C\$ 43,200.9	PASIVOS (Millones)		C\$ 90,336.4
Fuentes de fondos		Cartera de crédito neta, depósitos en dólares, otras obligaciones y otros pasivos y provisiones.	Crecimiento interanual (Cartera Total)		(%) 5.0	Estructura y manejo de pasivos		Depósitos 84.6%; Oblig. con inst. 10.2%; Obligaciones subordinadas 1.1%.
Estructura y manejo		Cartera neta/Activos 43.3%, Disponib/Oblig con el público 38.2%, la cual se situó en un 21% por encima del encaje legal catorcenal requerido (15%) al cierre del mes.	Cartera en dólares / Cartera Total		<u>90.1</u>	Depósitos		(%)
Inversiones/Activos totales		Estructura (%) <u>23.8</u> Rend (%) <u>4.5</u>	Cartera de riesgo/Cartera Total		<u>7.7</u>	Crecimiento interanual		<u>21.0</u>
Inversiones:			C. riesgo+Act. Improductivos/Cart. Total ^{4/}		<u>9.4</u>	Depósitos en dólares/Dep. Totales		<u>73.3</u>
Al valor razonable		<u>9.1</u>	Concentración por clientes		<u>20% = 59.6%</u>	Tasa pasiva implícita		<u>2.2</u>
Disponibles para venta		<u>29.7</u>	10 Préstamos más grandes/Cart. Total		<u>0.37%</u>	Plazo prom. ponderado (meses) 1/		<u>14.0</u>
Mantenido al vencimiento		<u>59.3</u>	Tasa activa implícita de la cartera		<u>14.6</u>	UTILIDAD DEL PER. (Millones)		C\$ 490.6
Operaciones c/ derivados		<u>0.1</u>	Plazo promedio ponderado (meses)		<u>82.2</u>	Resultado/K social + Aportes		(%) <u>23.2</u>
Acciones permanentes		<u>1.8</u>	Riesgos derivados del sector			Tendencia		↑ en Abr/10 = -2.4%
Encaje Legal catorcenal:			SECTOR			Margen Financiero Total		<u>7.18</u>
Córdobas (cierre 1era catorcena)		<u>17.2%</u>	Comercial		<u>57.3</u>	Margen para equilibrio		<u>4.32</u>
Dólares (cierre 1era catorcena)		<u>21.8%</u>	Personal		<u>14.6</u>	Gtos de Ad/Activos promedio		<u>4.90</u>
Córdobas (cierre 2da catorcena)		<u>18.9%</u>	Tarjetas ^{4/}		<u>9.7</u>	Absorción Margen Financiero Bruto ^{2/}		<u>85.7</u>
Dólares (cierre 2da catorcena)		<u>20.5%</u>	Hipotecarios		<u>15.8</u>	Absorción Margen Operativo Bruto ^{3/}		<u>67.2</u>
Calce de Monedas:			Arrend. Fin.		<u>0.6</u>	PATRIMONIO (Millones)		C\$ 9,369.8
Córdobas (0.95-1.15)		<u>1.29</u>	Otros		<u>2.1</u>	Adecuación de Capital **		(%) <u>15.0</u>
Dólares (0.95-1.05)		<u>1.10</u>	Tendencia IMAE del sector		<u>(1.5) → 11.5</u>	10 Ptnos. más grandes/Patrimonio		<u>1.8%</u>
			Crec.interanual del sector		<u>8.7%</u>	Cobertura patrimonial por Cartera en Mora		<u>-5.4</u>
			Mora del sector		<u>3.8%</u>	Cobertura patrimonial por Cartera de Riesgo		<u>16.5</u>
						Provisiones pendientes (C\$ Mil)**		<u>-127.3</u>

** Adecuación y provisiones pendientes de constituir a Marzo 2011 (Preliminar)

* A partir Agosto 2010 Banex deja de operar como banco comercial.

1/ Información trimestral a Marzo de 2011.

2/ (Gtos. Admon + Cuotas SIBOIF + primas FOGADE + impuestos) / Margen financiero

3/ Gastos administración / Resultado operativo bruto

4/ A partir de febrero de 2009, extrafinanciamientos de tarjetas de créditos se reclasificaron como créditos personales según disposición de la SIBOIF.

5/ Incluye microcrédito, ganadero, industrial y agrícola según nuevo MUC.

6/ Incluye bienes adjudicados.

SISTEMA

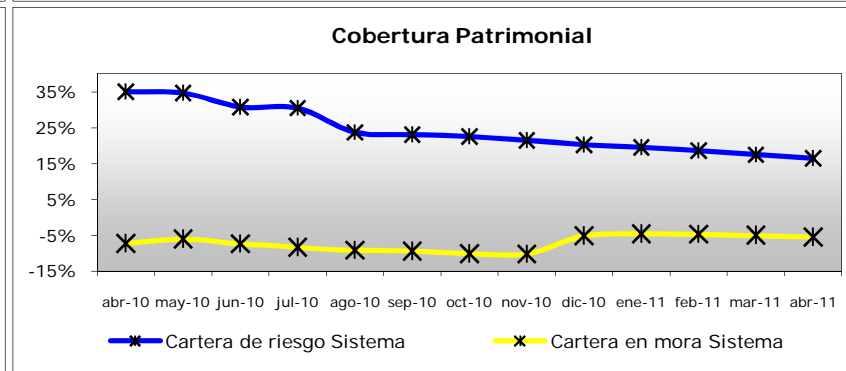
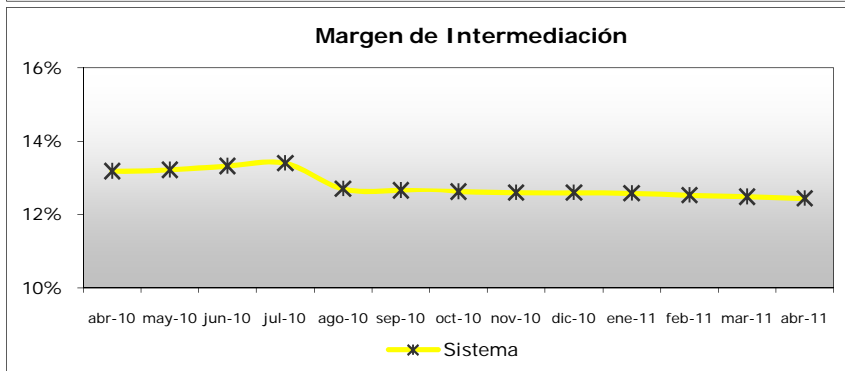
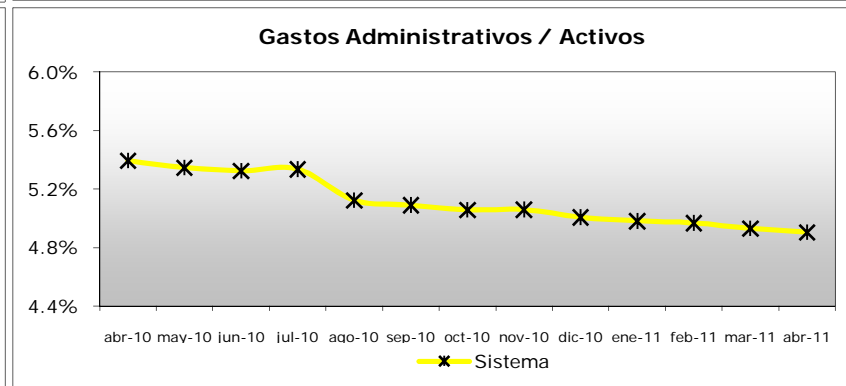
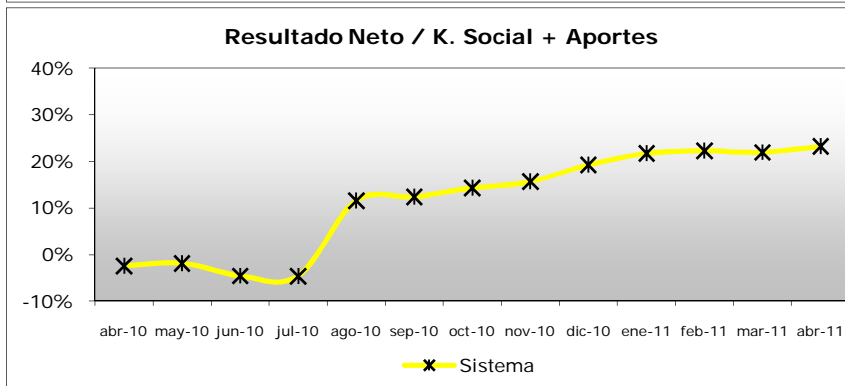
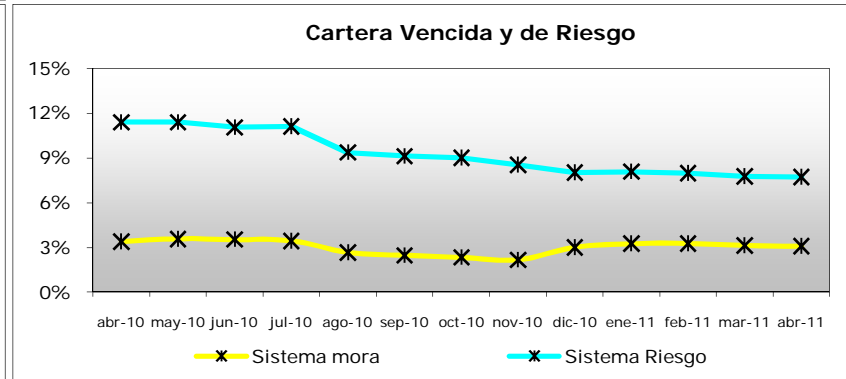
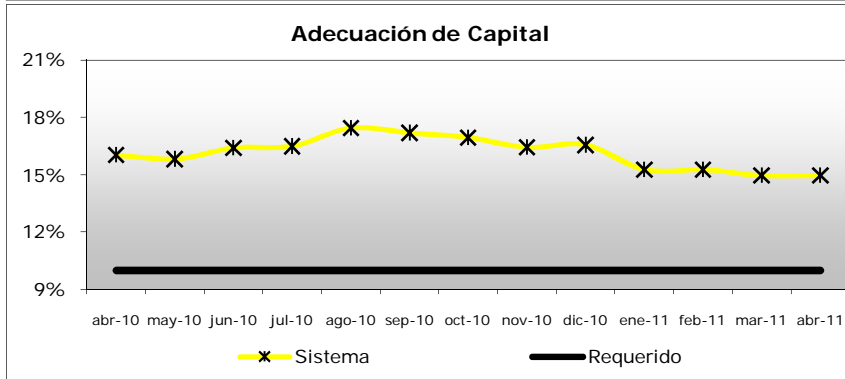
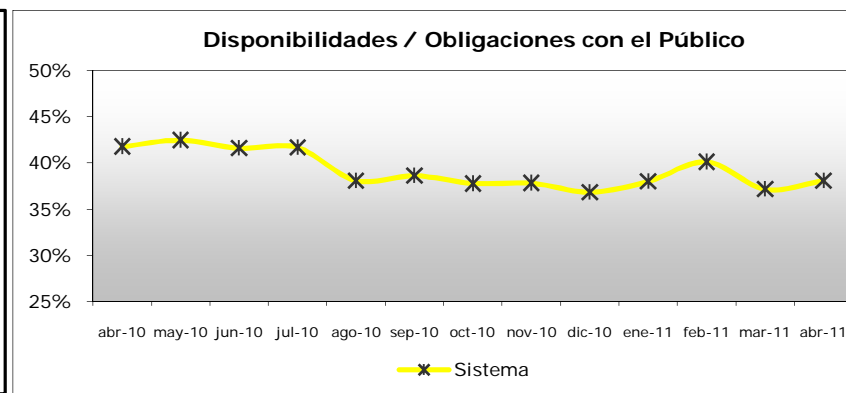
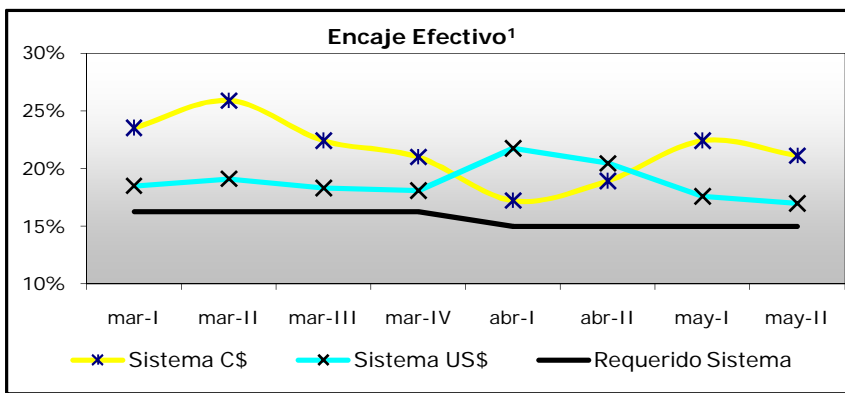

1/ A partir del 4 de abril de 2011 empezó a aplicarse la Norma CD-BCN-VI-1-11 que establece una forma de cálculo catorcenal para el Encaje Legal.