



Banco Central de Nicaragua

Emitiendo confianza y estabilidad

División Financiera - Dirección Análisis Financieros



Sistema Financiero Nacional Julio 2011

CARACTERÍSTICAS GENERALES - ANTECEDENTES

| | | | |
|---------------|-------|-------------------------------|-----|
| Bancos: | 6 | Sucursales y ventanillas : 1/ | 290 |
| Financieras: | 2 | Managua | 142 |
| Empleados: 1/ | 7,471 | Departamentos | 148 |

ASPECTOS ESTRUCTURALES

| ACTIVOS (Millones) | | C\$ 103,870.4 | CARTERA DE CRÉDITOS NETA (Millones) | | C\$ 43,864.5 | PASIVOS (Millones) | | C\$ 94,298.4 |
|----------------------------------|--|-------------------------------------------------------------------------------------------------------------------------------------------------------------------------|---------------------------------------------|--|--------------|---------------------------------------------|--|-------------------------------------------------------------------------|
| Fuentes de fondos | | Depósitos del público en ambas monedas. | Crecimiento interanual (Cartera Total) | | (%) 6.6 | Estructura y manejo de pasivos | | Depósitos 86.2%; Oblig. con inst. 9.2%; Obligaciones subordinadas 1.1%. |
| Estructura y manejo | | Cartera neta/Activos 42.2%, Disponib/Oblig con el público 39.3%, la cual se situó en un 24.3% por encima del encaje legal catorcenal requerido (15%) al cierre del mes. | Cartera en dólares / Cartera Total | | 90.1 | Depósitos | | (%) 18.6 |
| Inversiones/Activos totales | | Estructura (%) 23.7 Rend (%) 3.8 | Cartera en mora/ Cartera Total | | 2.9 | Crecimiento interanual | | 18.6 |
| Inversiones: | | | Cartera de riesgo/Cartera Total | | 6.9 | Depósitos en dólares/Dep. Totales | | 71.7 |
| Al valor razonable | | 8.9 | C. riesgo+Act. Improductivos/Cart. Total 6/ | | 8.5 | Tasa pasiva implícita | | 1.91 |
| Disponibles para venta | | 28.5 | 10 Préstamos más grandes/Cart. Total | | 8.1 | Plazo prom. ponderado (meses) 1/ | | 14.2 |
| Mantenido al vencimiento | | 60.4 | Tasa activa implícita de la cartera | | 14.0 | UTILIDAD DEL PER. (Millones) | | C\$ 910.6 |
| Operaciones c/ derivados | | 0.5 | Plazo promedio ponderado (meses) | | 83.6 | Resultado/K social + Aportes | | 29.4 |
| Acciones permanentes | | 1.6 | Calidad (%) | | | Tendencia | | ↑ en Jun/10 = -4.6% |
| Encaje Legal catorcenal: *** | | | Distr. Mora Riesgo (%) | | | Margen Financiero Total | | 6.58 |
| Córdobas (cierre 1era catorcena) | | 24.2% | A 87.9 Comercial 5/ 57.0 3.6 8.0 | | | Margen para equilibrio | | 4.14 |
| Dólares (cierre 1era catorcena) | | 18.5% | B 5.9 Personal 15.0 1.1 8.0 | | | Gtos de Ad/Activos promedio | | 4.78 |
| Córdobas (cierre 2da catorcena) | | 23.1% | C 2.8 Tarjetas 4/ 9.8 2.0 5.6 | | | Absorción Margen Financiero Bruto 2/ | | 114.9 |
| Dólares (cierre 2da catorcena) | | 17.5% | D 1.9 Hipotecarios 15.9 2.2 3.2 | | | Absorción Margen Operativo Bruto 3/ | | 34.1 |
| Calce de Monedas: | | | E 1.5 Arrend. Fin. 0.6 0.3 0.3 | | | PATRIMONIO (Millones) | | C\$ 9,572.0 |
| Córdobas (0.95-1.15) | | 1.19 | Otros 1.7 6.8 6.9 | | | Adecuación de Capital | | 15.6 |
| Dólares (0.95-1.05) | | 1.10 | Riesgos derivados del sector | | | 10 Ptmos. más grandes/Patrimonio | | 38.2 |
| | | | SECTOR Comercial Hipotecarios | | | Cobertura patrimonial por Cartera en Mora | | -6.3 |
| | | | Tendencia IMAE 1.7 → 11.3 (8.3) → 12.2 | | | Cobertura patrimonial por Cartera de Riesgo | | 13.0 |
| | | | Crec.interanual crédito 7/ 7.4% 5.1% | | | Provisiones pendientes (C\$ Mill)** | | 0.0 |
| | | | Mora 3.6% 2.2% | | | | | |

*** Encaje Legal Requerido Catorcenal = 15%

1/ Información trimestral a junio de 2011.

2/ (Gtos. Admon + Cuotas SIBOIF + primas FOGADE + impuestos) / Margen financiero

3/ Gastos administración / Resultado operativo bruto

4/ A partir de febrero de 2009, extrafinanciamientos de tarjetas de créditos se reclasificaron como créditos personales según disposición de la SIBOIF.

5/ Incluye microcrédito, ganadero, industrial y agrícola según nuevo MUC.

6/ Incluye bienes adjudicados.

SISTEMA

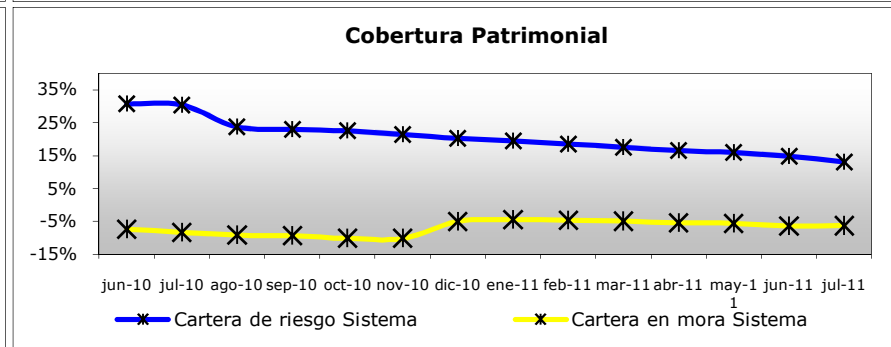
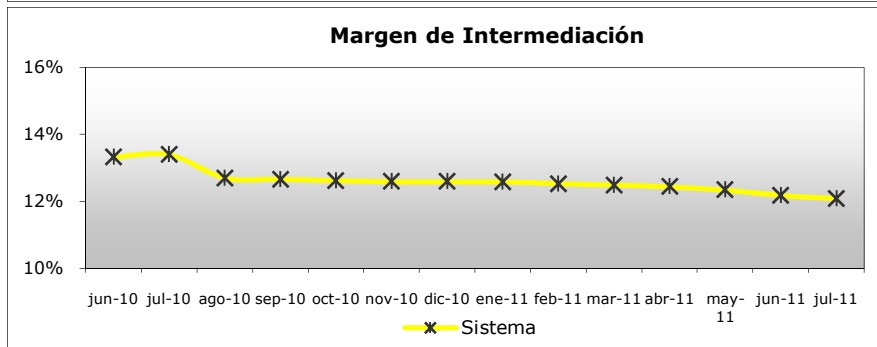
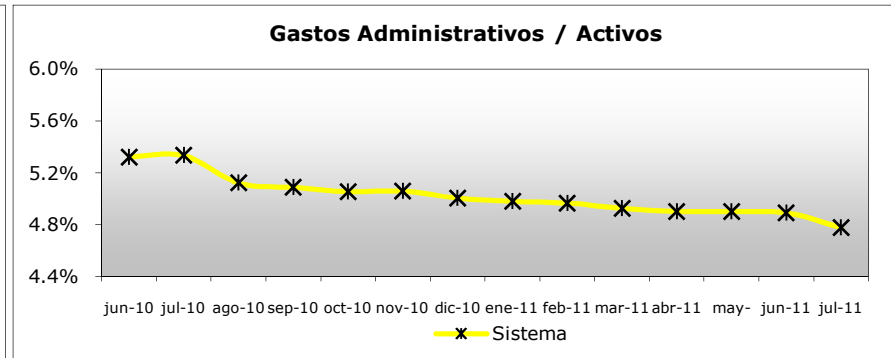
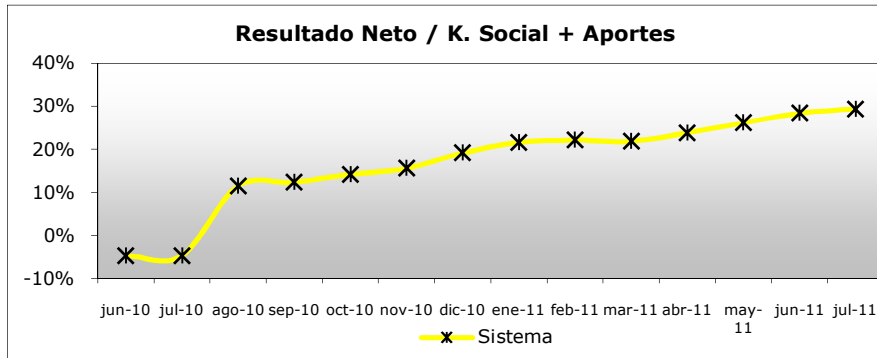
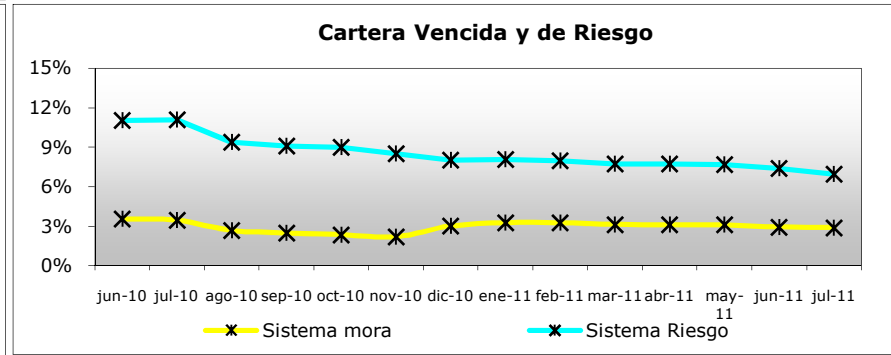
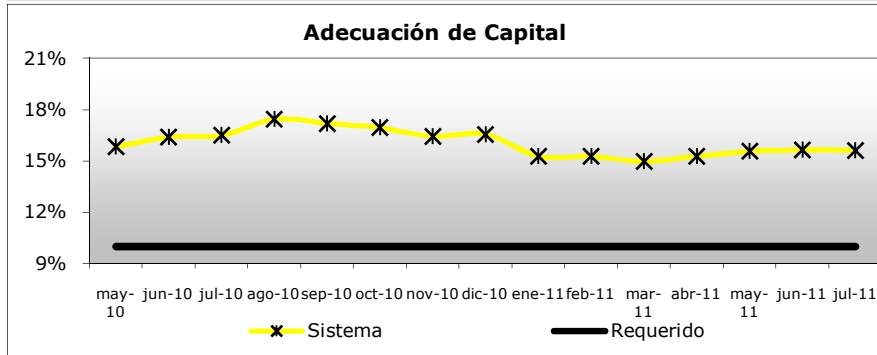
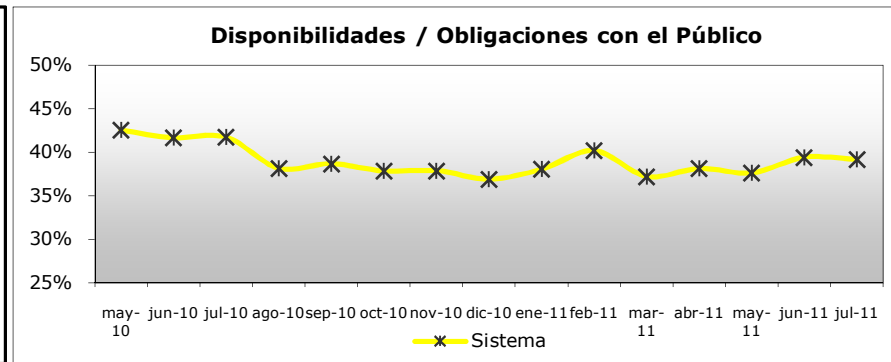
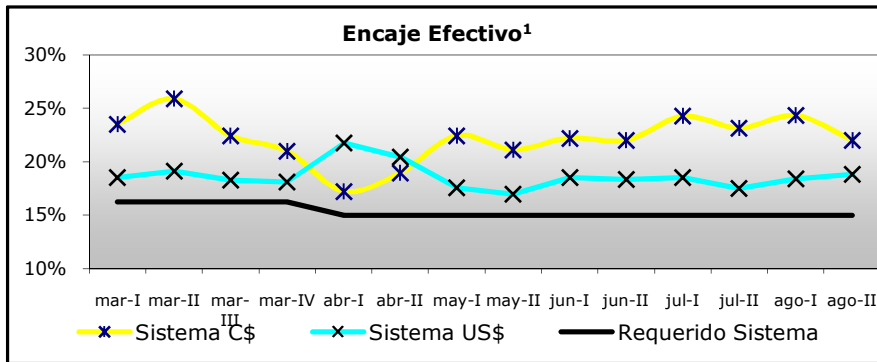

1/ A partir del 4 de abril de 2011 empezó a aplicarse la Norma CD-BCN-VI-1-11 que establece una forma de cálculo catorcenal para el Encaje Legal.